

ภาคผนวก ค

เอกสารการปฏิบัติตามมาตรการป้องกันและลดผลกระทบสิ่งแวดล้อม

- ค1 ใบรับรองการก่อสร้างอาคาร ตัดแปลงอาคาร หรือเคลื่อนย้ายอาคาร (แบบ อ.6)
- ค2 ใบประกอบวิชาชีพวิศวกร
- ค3 ขั้นตอนการรับเรื่องร้องเรียน
- ค4 กรมธรรม์ประกันภัย
- ค5 ใบเสร็จสูบล้างมลพิษ
- ค6 ตรวจสอบอุปกรณ์ไฟฟ้า
- ค7 ใบเสร็จขยะมูลฝอย
- ค8 เจ้าหน้าที่ที่มีความรู้ทางด้านสังคมศาสตร์หรือวิศวกรรมศาสตร์
- ค9 กิจกรรมมวลชนสัมพันธ์
- ค10 จัดอบรมความปลอดภัย
- ค11 แผนป้องกันและระงับอัคคีภัย



ภาคผนวก ค1

ใบรับรองการก่อสร้างอาคาร ตัดแปลงอาคาร หรือเคลื่อนย้ายอาคาร (แบบ อ.6)





แบบ ยผ.๔

ใบรับแจ้งการก่อสร้าง ดัดแปลง หรือรื้อถอนอาคาร ตามมาตรา ๓๔ ทวิ

เลขที่..... ๑ / ๒๕๖๖

ได้รับแจ้งจาก..... บริษัท อีสเทอร์น สตาร์ เรียล เอสเตท จำกัด (มหาชน)
โดยนายต่อศักดิ์ เลิศศรีสกุลรัตน์ และนายพงษ์ศักดิ์ ใหม่ซ้อน
.....เจ้าของอาคารหรือตัวแทนเจ้าของอาคาร/ผู้ครอบครองอาคาร
อยู่บ้านเลขที่..... ๘๘๘ อาคารเพลินจิตทาวเวอร์ ชั้นที่ ๕ หมู่ที่.....
ตรอก/ซอย..... ถนน..... เพลินจิต หมู่ที่..... ตำบล/แขวง..... อุมพินี
อำเภอ/เขต..... ปทุมวัน จังหวัด..... กรุงเทพมหานคร ดังข้อความต่อไปนี้

ข้อ ๑ ทำการ

- ☒ ก่อสร้างอาคาร
☐ ดัดแปลงอาคาร
☐ รื้อถอนอาคาร

ที่บ้านเลขที่..... ตรอก/ซอย..... สุขุมวิท ๓๔ (ประชิดคดี) ถนน..... สุขุมวิท หมู่ที่.....
ตำบล/แขวง..... คลองตันเหนือ อำเภอ/เขต..... วัฒนา จังหวัด..... กรุงเทพมหานคร
ในที่ดินโฉนดที่ดินเลขที่/น.ส.๓ เลขที่/ส.ค.๑ เลขที่..... ๓๕๘๕, ๓๕๘๖, ๓๕๘๗, ๓๕๘๘, ๓๕๘๙, ๓๕๙๐, ๓๕๙๑, ๓๕๙๒
เลขที่ดิน..... ๕๗๓๖, ๕๗๓๗, ๕๗๓๘, ๕๗๓๙, ๕๗๔๐, ๕๗๔๑, ๕๗๔๒, ๕๗๔๓
เป็นที่ดินของ..... บริษัท อีสเทอร์น สตาร์ เรียล เอสเตท จำกัด (มหาชน)

ข้อ ๒ เป็นอาคาร

๒.๑ ชนิด..... ค.ส.ถ. ๘ ชั้น (อาคาร A) จำนวน..... ๑ หลัง เพื่อใช้เป็น..... อาคารชุดพักอาศัย
(๑๐๙ ห้อง) และจอดรถยนต์
มีพื้นที่รวมกัน/ความยาว..... ๕,๕๖๑.๐๐ ตารางเมตร/เมตร ที่จอดรถ..... ที่กลับรถ..... และทางเข้าออกของรถ
จำนวน..... ๔๒ คัน มีพื้นที่..... ตารางเมตร

๒.๒ ชนิด..... ค.ส.ถ. ๘ ชั้น (อาคาร B) จำนวน..... ๑ หลัง เพื่อใช้เป็น..... อาคารชุดพักอาศัย
(๑๖๗ ห้อง) - สระว่ายน้ำ และจอดรถยนต์
มีพื้นที่รวมกัน/ความยาว..... ๗,๕๔๔.๐๐ ตารางเมตร/เมตร ที่จอดรถ..... ที่กลับรถ..... และทางเข้าออกของรถ
จำนวน..... ๕๓ คัน มีพื้นที่..... ตารางเมตร

๒.๒ ชนิด..... ทางเชื่อม..... จำนวน..... ๑ แห่ง เพื่อใช้เป็น..... ทางสัญจรระหว่างอาคาร A
และอาคาร B
มีพื้นที่รวมกัน/ความยาว..... ๒๒.๒๐ ตารางเมตร/เมตร ที่จอดรถ..... ที่กลับรถ..... และทางเข้าออกของรถ
จำนวน..... - คัน มีพื้นที่..... ตารางเมตร

ข้อ ๓ โดยมี

- ☒ นายธนพงศ์ วิชคำหาญ ส-สส.๒๕๑๕ เป็นสถาปนิกผู้ออกแบบ
- ☒ นายอภิชาติ เพชรบุตร ส-สส.๑๘๕๔ เป็นสถาปนิกผู้ควบคุมงาน
- ☒ นายวสันต์ แสงศรี สย.๕๖๗๐ เป็นวิศวกรผู้ออกแบบและคำนวณโครงสร้าง
- ☒ นายอภิสิทธิ์ เพชรบุตร สย.๗๒๒๖ เป็นวิศวกรผู้ควบคุมงานโครงสร้าง
- ☐ นายฐนิต เดียวเจริญ สก.๒๖๔๐ เป็นวิศวกรผู้ออกแบบระบบปรับอากาศและระบบระบายอากาศ และระบบป้องกันเพลิงไหม้
- ☐ นายฐนิต เดียวเจริญ สก.๒๖๔๐ เป็นวิศวกรผู้ควบคุมงานระบบปรับอากาศและระบบระบายอากาศ และระบบป้องกันเพลิงไหม้
- ☐ นายปลากร เป่าลานวัฒน์ สส.๑๐๘ เป็นวิศวกรผู้ออกแบบระบบบำบัดน้ำเสียและการระบายน้ำทิ้ง
- ☐ นายปลากร เป่าลานวัฒน์ สส.๑๐๘ เป็นวิศวกรผู้ควบคุมงานระบบบำบัดน้ำเสียและการระบายน้ำทิ้ง
- ☐ นายปลากร เป่าลานวัฒน์ สส.๑๐๘ เป็นวิศวกรผู้ออกแบบระบบประปา
- ☐ นายปลากร เป่าลานวัฒน์ สส.๑๐๘ เป็นวิศวกรผู้ควบคุมงานระบบประปา
- ☐ นายฐนิต เดียวเจริญ สก.๒๖๔๐ เป็นวิศวกรผู้ออกแบบระบบลิฟต์
- ☐ นายฐนิต เดียวเจริญ สก.๒๖๔๐ เป็นวิศวกรผู้ควบคุมงานระบบลิฟต์
- ☐ นายสมสิทธิ์ ทศสุริยวงศ์ วฟก.๕๐๔ เป็นวิศวกรผู้ออกแบบระบบไฟฟ้า
- ☐ นายเกษม สีเขียว สฟก.๕๐๒๒ เป็นวิศวกรผู้ควบคุมงานระบบไฟฟ้า
- ☐ นายดุสิต ปราโมจน์ย์ วย.๑๑๓๗ เป็นวิศวกรผู้ดำเนินการตรวจสอบงานออกแบบและคำนวณส่วนต่างๆของโครงสร้างอาคาร

ข้อ ๔ กำหนดแล้วเสร็จใน ๓๖๕ วัน โดยจะเริ่มต้นก่อสร้างอาคาร/ดัดแปลงอาคาร/รื้อถอนอาคาร
วันที่ ๑๑ เมษายน ๒๕๖๖ และจะแล้วเสร็จวันที่ ๑๐ เมษายน ๒๕๖๗

ข้อ ๕ ค่าธรรมเนียมในการตรวจแบบก่อสร้าง/ดัดแปลง

(๑) พื้นที่อาคาร (อาคาร A-B) จำนวนเงิน.....	๕๒,๖๒๐.๐๐	บาท
(๒) ท่อระบายน้ำ รั้ว เชื้อน กำแพงหรืออื่นๆ จำนวนเงิน.....	๓๐๒.๐๐	บาท
(๓) ทางวิ่งหรือที่จอดรถยนต์ภายนอกอาคาร จำนวนเงิน.....	๔๘๔.๐๐	บาท
(๔) ป้าย จำนวนเงิน.....	-	บาท
(๕) อื่นๆ (ทางเชื่อม) จำนวนเงินเพิ่ม.....	๘๕.๐๐	บาท
(๖) ค่าธรรมเนียมใบอนุญาตก่อสร้าง.....	๒๐๐.๐๐	บาท
รวมทั้งสิ้น จำนวนเงิน.....	๕๓,๖๙๕.๐๐	บาท
(ห้าหมื่นสามพันหกร้อยเก้าสิบบาทถ้วน)		

ข้อ ๖ ผู้แจ้งต้องปฏิบัติตามหลักเกณฑ์ วิธีการ และเงื่อนไขตามที่กำหนดในกฎกระทรวง ข้อบัญญัติท้องถิ่น ซึ่งออกตามความในมาตรา ๘ (๑๑) มาตรา ๙ หรือ มาตรา ๑๐ แห่งพระราชบัญญัติควบคุมอาคาร พ.ศ.๒๕๒๒ และกฎหมายอื่นที่เกี่ยวข้อง

ข้อ ๗ ในกรณีที่ผู้แจ้งไม่ก่อสร้าง ดัดแปลง หรือรื้อถอนอาคารตามที่ได้แจ้งไว้ภายในหนึ่งร้อยยี่สิบวัน นับแต่วันที่ได้ออกใบรับแจ้ง ให้ถือว่าผู้แจ้งไม่ประสงค์จะก่อสร้าง ดัดแปลง หรือรื้อถอนอาคารตามใบรับแจ้งอีกต่อไป และให้ใบรับแจ้งเป็นอันยกเลิก

ข้อ ๘ ภายในหนึ่งร้อยยี่สิบวันนับแต่วันที่ได้ออกใบรับแจ้งตามมาตรา ๓๙ ทวิ หรือนับแต่วันที่เริ่มการก่อสร้าง ดัดแปลง หรือรื้อถอนอาคาร แล้วแต่กรณี หากเจ้าพนักงานท้องถิ่นตรวจพบเหตุไม่ถูกต้อง เจ้าพนักงานท้องถิ่นยังคงมีอำนาจสั่งให้ผู้แจ้งดำเนินการ ดังต่อไปนี้

(๑) กรณีที่ผู้แจ้งได้แจ้งข้อมูลหรือยื่นเอกสารและหลักฐานตามมาตรา ๓๙ ทวิ ไว้ไม่ถูกต้อง เจ้าพนักงานท้องถิ่นจะมีหนังสือแจ้งข้อบกพร่องให้ผู้แจ้งดำเนินการแก้ไขข้อมูล เอกสารและหลักฐานให้ถูกต้อง ครบถ้วน ทั้งนี้ ภายในสิบห้าวันนับแต่วันที่ได้รับแจ้ง ในกรณีที่ผู้แจ้งไม่ดำเนินการแก้ไขให้แล้วเสร็จภายใน ระยะเวลาที่กำหนด และมีการก่อสร้าง ดัดแปลง หรือรื้อถอนอาคารแล้ว เจ้าพนักงานท้องถิ่นจะดำเนินการตาม มาตรา ๔๐ (๑) และหากอาคารได้ก่อสร้าง หรือดัดแปลง จนแล้วเสร็จตามที่ได้แจ้งไว้เจ้าพนักงานท้องถิ่นจะ ดำเนินการตามมาตรา ๔๐(๒) จนกว่าจะดำเนินการแก้ไขให้ถูกต้อง

(๒) กรณีที่แผนผังบริเวณ แบบแปลน รายการประกอบแบบแปลน หรือรายการคำนวณของ อาคารที่ผู้แจ้งได้ยื่นไว้ตามมาตรา ๓๙ ทวิ ไม่ถูกต้องตามบทบัญญัติแห่งพระราชบัญญัตินี้ กฎกระทรวงหรือ ข้อบัญญัติท้องถิ่นที่ออกตามพระราชบัญญัตินี้ หรือกฎหมายอื่นที่เกี่ยวข้อง เจ้าพนักงานท้องถิ่นจะมีหนังสือแจ้ง ข้อบกพร่องให้ผู้แจ้งแก้ไขแผนผังบริเวณ แบบแปลน รายการประกอบแบบแปลน หรือรายการคำนวณ ให้ถูกต้องตามบทบัญญัติแห่งพระราชบัญญัตินี้ กฎกระทรวงหรือข้อบัญญัติท้องถิ่นที่ออกตามพระราชบัญญัตินี้ หรือกฎหมายอื่นที่เกี่ยวข้องภายในระยะเวลาที่เจ้าพนักงานท้องถิ่นกำหนดแต่ต้องไม่น้อยกว่าสามสิบวัน

(๓) กรณีการก่อสร้าง ดัดแปลง หรือรื้อถอนอาคารที่ได้แจ้งไว้ไม่ถูกต้องตามบทบัญญัติแห่ง พระราชบัญญัตินี้ กฎกระทรวงหรือข้อบัญญัติท้องถิ่นที่ออกตามพระราชบัญญัตินี้ หรือกฎหมายอื่นที่เกี่ยวข้อง เจ้าพนักงานท้องถิ่นจะมีหนังสือแจ้งข้อบกพร่องให้ผู้แจ้งดำเนินการก่อสร้าง ดัดแปลง หรือรื้อถอนอาคารดังกล่าว ให้ถูกต้องตามบทบัญญัติแห่งพระราชบัญญัตินี้ กฎกระทรวงหรือข้อบัญญัติท้องถิ่นที่ออกตามพระราชบัญญัตินี้ หรือกฎหมายอื่นที่เกี่ยวข้องภายในระยะเวลาที่เจ้าพนักงานท้องถิ่นกำหนดแต่ต้องไม่น้อยกว่าสามสิบวัน และใน ระหว่างระยะเวลาที่ผู้แจ้งดำเนินการแก้ไขตามหนังสือแจ้งข้อบกพร่อง ให้ผู้แจ้งระงับการก่อสร้าง ดัดแปลง หรือ รื้อถอนอาคารในส่วนที่ไม่ถูกต้องนั้นจนกว่าจะได้ปฏิบัติให้ถูกต้อง เว้นแต่เป็นการกระทำเพื่อแก้ไขให้เป็นไปตาม ข้อบกพร่องของเจ้าพนักงานท้องถิ่น ในกรณีที่ผู้แจ้งไม่ดำเนินการแก้ไขให้แล้วเสร็จภายในระยะเวลาที่ เจ้าพนักงานท้องถิ่นได้กำหนดไว้ในหนังสือแจ้งข้อบกพร่องให้ถือว่าผู้แจ้งไม่ประสงค์จะก่อสร้าง ดัดแปลง หรือ รื้อถอนอาคารตามที่ได้แจ้งไว้ได้อีกต่อไป และให้เจ้าพนักงานท้องถิ่นมีคำสั่งยกเลิกใบรับแจ้งที่ได้ออกไว้และมีอำนาจดำเนินการตามมาตรา ๔๐ (๑) และ (๒) และมาตรา ๔๒ แล้วแต่กรณี

(๔) ถ้าเจ้าพนักงานท้องถิ่นมิได้มีหนังสือแจ้งข้อทักท้วงให้ผู้แจ้งตามมาตรา ๓๔ ตรี ทราบ ภายในหนึ่งร้อยยี่สิบวันนับแต่วันที่ออกใบรับแจ้งตามมาตรา ๓๔ ตรี หรือนับแต่วันที่เริ่มการก่อสร้าง ดัดแปลง หรือรื้อถอนอาคาร แล้วแต่กรณี ให้ถือว่า การก่อสร้าง ดัดแปลง หรือรื้อถอนอาคารดังกล่าวได้รับอนุญาต จากเจ้าพนักงานท้องถิ่นแล้ว เว้นแต่กรณีดังต่อไปนี้ เจ้าพนักงานท้องถิ่นมีอำนาจแจ้งข้อทักท้วงได้ตลอดเวลา

(๔.๑) กรณีเกี่ยวกับการรื้อถอนที่สาธารณะ

(๔.๒) กรณีเกี่ยวกับระยะ หรือระดับระหว่างอาคารกับถนน ตรอก ซอย ทางเท้าหรือ ที่สาธารณะ ที่เป็นการฝ่าฝืนกฎกระทรวง ประกาศ หรือข้อบัญญัติท้องถิ่นที่ออกตามพระราชบัญญัตินี้ หรือ กฎหมายอื่นที่เกี่ยวข้องที่ใช้บังคับอยู่ในขณะที่ผู้แจ้งได้ยื่นแจ้ง หรือ

(๔.๓) กรณีเกี่ยวกับข้อกำหนดในการห้ามก่อสร้าง ดัดแปลง รื้อถอน ใช้ หรือเปลี่ยนการใช้ อาคารชนิดใดหรือประเภทใดที่เป็นการฝ่าฝืนกฎกระทรวง ประกาศ หรือข้อบัญญัติท้องถิ่น ที่ออกตาม พระราชบัญญัตินี้หรือกฎหมายอื่นที่เกี่ยวข้องที่ใช้บังคับอยู่ในขณะที่ผู้แจ้งได้ยื่นแจ้ง

ข้อ ๙ ผู้แจ้งยังคงมีหน้าที่ต้องขออนุญาตเกี่ยวกับอาคารนั้น ตามกฎหมายอื่นในส่วนที่เกี่ยวข้องต่อไปด้วย

ข้อ ๑๐ ห้ามทำการก่อสร้าง ดัดแปลง รื้อถอน เคลื่อนย้ายอาคาร หรือใช้อาคารให้ผิดไปจากที่ได้แจ้งไว้

ข้อ ๑๑ ผู้แจ้งฯต้องปฏิบัติตามมาตรการป้องกันและแก้ไขผลกระทบสิ่งแวดล้อม และแผนการติดตาม ตรวจสอบคุณภาพสิ่งแวดล้อมตามรายงานการวิเคราะห์ผลกระทบสิ่งแวดล้อม ที่ได้รับความเห็นชอบจากสำนักงาน นโยบายและแผนทรัพยากรธรรมชาติและสิ่งแวดล้อม ตามหนังสือที่ ทส ๑๐๐๔.๕/๓๔๔๗ ลงวันที่ ๕ เมษายน ๒๕๖๖

ออกให้ ณ วันที่... ๑๑ ...เดือน... เมษายน... พ.ศ. ๒๕๖๖

(ลายมือชื่อ).....

(ผู้แทนนายกเทศมนตรีเมืองเชียงใหม่...)

เจ้าพนักงานท้องถิ่นผู้รับแจ้ง



คำเตือน

๑. ถ้าผู้แจ้งจะบอกเลิกตัวผู้ควบคุมงานที่ระบุชื่อไว้ในใบแจ้ง หรือผู้ควบคุมงานจะบอกเลิกการเป็นผู้ควบคุมงาน ให้มีหนังสือให้เจ้าพนักงานท้องถิ่นทราบ ทั้งนี้ ไม่เป็นการกระทบถึงสิทธิและหน้าที่ทางแพ่งระหว่าง ผู้แจ้งกับผู้ควบคุมงานนั้น ในการบอกเลิกตัวผู้ควบคุมงานนี้ผู้แจ้งจะต้องระงับการดำเนินการก่อสร้าง ดัดแปลง รื้อถอน หรือเคลื่อนย้ายอาคารไว้ก่อนจนกว่าจะมีผู้ควบคุมงานคนใหม่และมีหนังสือแจ้งพร้อมกับส่งมอบหนังสือแสดงความยินยอมของผู้ควบคุมงานคนใหม่ให้แก่เจ้าพนักงานท้องถิ่นแล้ว

๒. เมื่อผู้แจ้งก่อสร้างหรือดัดแปลงอาคารประเภทควบคุมการใช้ได้ทำการตามที่ได้แจ้งเสร็จแล้วต้องแจ้งเป็นหนังสือให้เจ้าพนักงานท้องถิ่นทราบ ตามแบบที่เจ้าพนักงานท้องถิ่นกำหนด เพื่อทำการตรวจสอบการก่อสร้างหรือดัดแปลงอาคารนั้น และห้ามมิให้ใช้อาคารนั้น เพื่อกิจการที่ได้แจ้งไว้ ภายในกำหนด ๓๐ วัน นับแต่วันที่เจ้าพนักงานท้องถิ่นได้รับแจ้ง เว้นแต่จะได้ใบรับรองการก่อสร้างหรือดัดแปลงจากเจ้าพนักงานท้องถิ่นแล้ว

ภาคผนวก ค2







ใบประกอบวิชาชีพวิศวกร

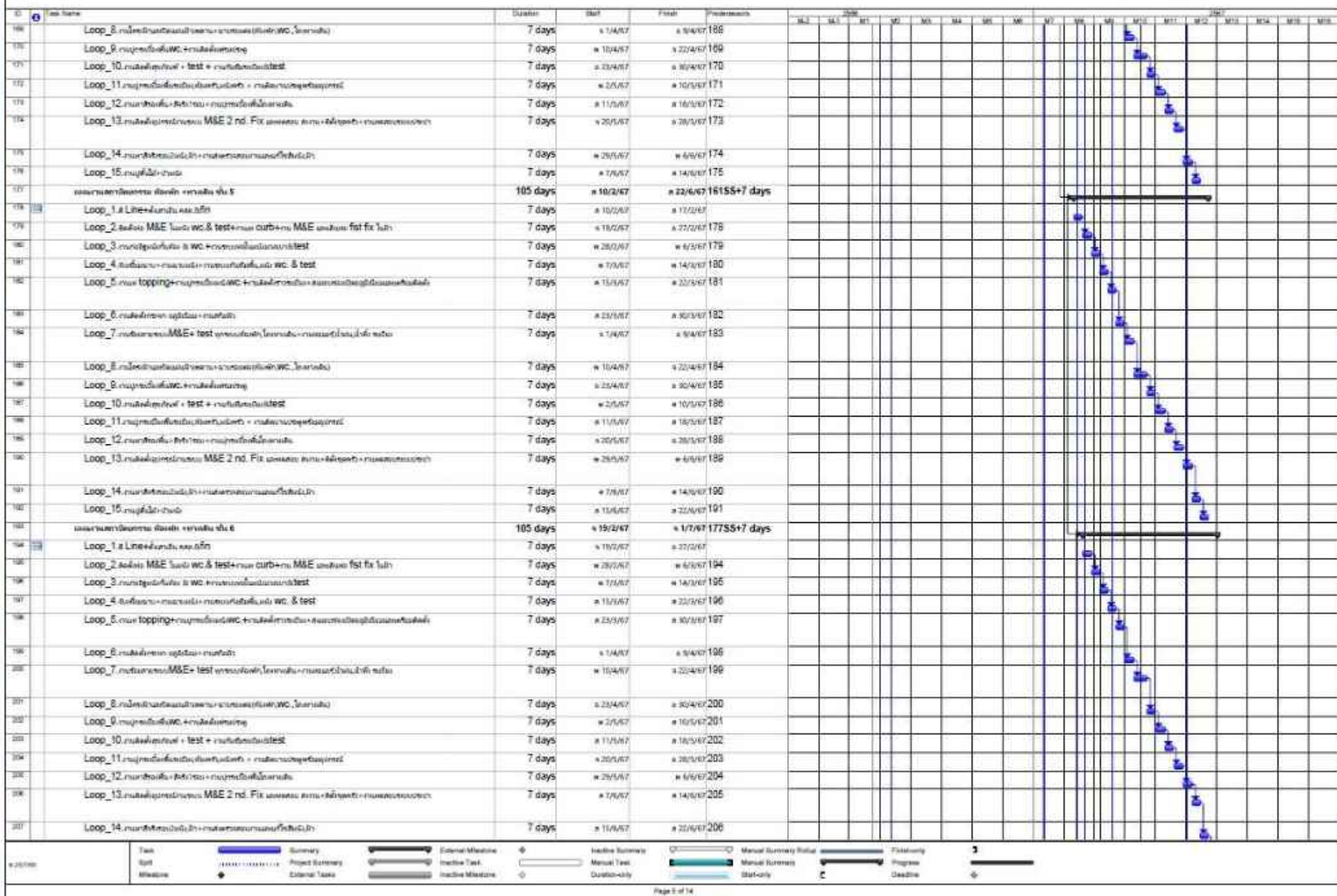



ID	Task Name	Duration	Start	Finish	Predecessors
1	การดำเนินการ QUINTARA SUKHUMVIT 39_Phase 2 การขุดดิน 8 ชั้น 2 งาน (Precoat+final completion)	345 days	13/7/66	14/9/67	
2	การขุดดิน 8 ชั้น (Precoat)	45 days	13/7/66	28/8/66	
3	การขุดดิน 8 ชั้น	338 days	24/7/66	14/9/67	
4	การขุดดิน 8 ชั้น	212 days	24/7/66	10/4/67	
5	การขุดดิน 8 ชั้น (Precoat)	89 days	24/7/66	9/11/66	
6	การขุดดิน 8 ชั้น (Precoat) + Lift pit + งานขุดดิน 8 ชั้น	89 days	24/7/66	9/11/66	
7	การขุดดิน 8 ชั้น (Precoat) + Lift pit + งานขุดดิน 8 ชั้น	28 days	24/7/66	28/8/66	
8	งาน sheet pile	12 days	24/7/66	6/8/66	2FS-36 days
9	งาน king post & sub plat form	7 days	3/8/66	10/8/66	2FS-5 days
10	งาน layer 1	7 days	5/8/66	14/8/66	2FS-5 days
11	งาน bracing ly. 1	7 days	5/8/66	17/8/66	10FS-4 days
12	งาน layer 2	3 days	16/8/66	19/8/66	11FS-2 days
13	งาน bracing ly. 2	4 days	18/8/66	22/8/66	12FS-1 day
14	งาน sheet pile & king post : 4.30 x lean lock sheet pile	7 days	21/8/66	28/8/66	13FS-2 days
15	งาน Lift pit	13 days	29/8/66	12/9/66	
16	งาน Lift pit + lean	2 days	29/8/66	31/8/66	14
17	งาน Lift pit	2 days	31/8/66	1/9/66	16
18	งาน Lift pit	5 days	2/9/66	7/9/66	17
19	งาน Lift pit + งาน Lift pit	5 days	7/9/66	12/9/66	18FS-1 day
20	งาน bracing ly.2	5 days	13/9/66	18/9/66	
21	งาน Lift pit + งาน Lift pit	3 days	13/9/66	16/9/66	19
22	งาน bracing ly.2	2 days	16/9/66	18/9/66	21
23	งาน Water tank + งาน Water tank -3.30	17 days	18/9/66	7/10/66	
24	งาน Lift pit + lean	2 days	18/9/66	20/9/66	22
25	งาน Lift pit	2 days	21/9/66	23/9/66	24
26	งาน Lift pit + งาน Lift pit	10 days	23/9/66	3/10/66	25FS-1 day
27	งาน Lift pit + งาน Lift pit	7 days	30/9/66	7/10/66	26FS-3 days
28	งาน Lift pit + งาน Lift pit	7 days	3/10/66	10/10/66	
29	งาน Lift pit	2 days	3/10/66	5/10/66	27
30	งาน Lift pit + งาน Lift pit	7 days	3/10/66	10/10/66	28FS-2 days
31	งาน bracing ly.1	6 days	18/10/66	25/10/66	
32	งาน Lift pit + งาน Lift pit	3 days	18/10/66	21/10/66	30
33	งาน bracing ly.1	3 days	21/10/66	25/10/66	32
34	งาน sheet pile & king post , plat form	13 days	26/10/66	9/11/66	
35	งาน Lift pit + งาน Lift pit	7 days	26/10/66	3/11/66	33
36	งาน Lift pit + งาน Lift pit	2 days	3/11/66	5/11/66	35
37	งาน sheet pile & king post , plat form	5 days	4/11/66	9/11/66	36FS-1 day
38	งาน Lift pit	44 days	13/9/66	7/10/66	
39	งาน Lift pit + งาน Lift pit	7 days	18/9/66	25/9/66	11
40	งาน Lift pit + งาน Lift pit	5 days	25/9/66	30/9/66	38FS-1 day
41	งาน Lift pit + lean	3 days	30/9/66	1/10/66	40FS-1 day
42	งาน Lift pit + งาน Lift pit	7 days	1/10/66	8/10/66	41FS-1 day
43	งาน Lift pit + งาน Lift pit	3 days	13/9/66	16/9/66	42FS+3 days
44	งาน Lift pit + งาน Lift pit	5 days	16/9/66	21/9/66	43



Task  Summary  External Milestone  Inactive Summary  Manual Summary Rollup  Post-only 
 Roll  Project Summary  Inactive Task  Manual Task  Manual Summary  Progress 
 Milestone  External Task  Inactive Milestone  Stand-only  Stand-only  Deadline 

A horizontal bar chart displaying various project metrics. The categories are listed on the left: Task, Split, Milestone, Summary, External Milestone, Inactive Summary, Manual Summary Rule, and Finishingly. Each category has one or more bars representing different values. The bars are color-coded: blue for Task, green for Split, yellow for Milestone, orange for Summary, red for External Milestone, purple for Inactive Summary, light blue for Manual Summary Rule, and dark blue for Finishingly. The bars are arranged in two rows, with some categories having multiple bars.

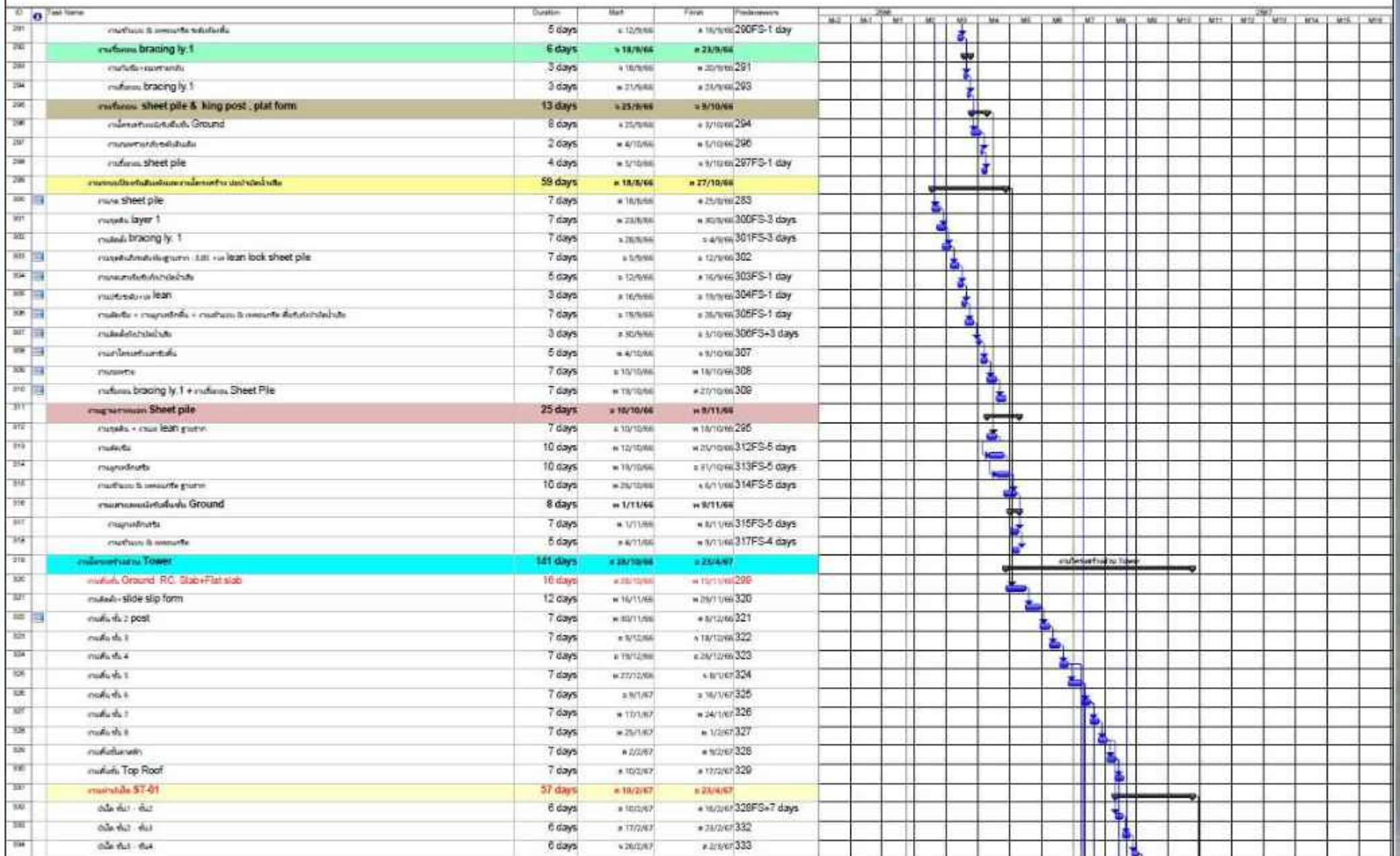

ID	Task Name	Duration	Start	Finish	Predecessors	2022												2023											
						M1	M2	M3	M4	M5	M6	M7	M8	M9	M10	M11	M12	M13	M14	M15	M16	M17	M18	M19	M20	M21	M22	M23	M24
375	Loop_7.การเตรียมถนน MSE+ test ขยายพื้นที่ทำ, โครกพื้น + การนำเอาผิวหน้าเดิม มาใช้	3 days	4/5/2567	4/8/2567	374																								
376	Loop_8.การนำเอาผิวหน้าเดิมมาทำถนน + การนำเอาผิวหน้าเดิม, WC, โครกพื้นผิว	3 days	4/5/2567	4/8/2567	375																								
377	Loop_9.การนำเอาผิวหน้าเดิม, WC + การนำเอาผิวหน้าเดิม	3 days	4/15/2567	4/18/2567	376																								
378	Loop_10.การนำเอาผิวหน้าเดิม + test + การนำเอาผิวหน้าเดิม test	2 days	4/16/2567	4/18/2567	377																								
379	Loop_11.การนำเอาผิวหน้าเดิม, โครกพื้นผิวเดิม + การนำเอาผิวหน้าเดิม, โครกพื้นผิวเดิม	2 days	4/16/2567	4/18/2567	378																								
380	Loop_12.การนำเอาผิวหน้าเดิม + test + test + การนำเอาผิวหน้าเดิม, โครกพื้นผิวเดิม	2 days	4/21/2567	4/23/2567	379																								
381	Loop_13.การนำเอาผิวหน้าเดิม, MSE 2 nd. Fix ภายนอกถนน + การนำเอาผิวหน้าเดิม, โครกพื้นผิวเดิม	2 days	4/23/2567	4/25/2567	380																								
382	Loop_14.การนำเอาผิวหน้าเดิม, โครกพื้นผิวเดิม + การนำเอาผิวหน้าเดิม, โครกพื้นผิวเดิม	2 days	4/27/2567	4/29/2567	381																								
383	Loop_15.การนำเอาผิวหน้าเดิม	1 day	4/29/2567	4/30/2567	382																								
384	การนำเอาผิวหน้าเดิม, โครกพื้นผิวเดิม + การนำเอาผิวหน้าเดิม	105 days	4/25/1/2567	4/6/2567 35255+7 days																									
385	Loop_1.2 Line+การนำเอาผิวหน้าเดิม	7 days	4/25/1/2567	4/1/2567																									
386	Loop_2.การนำเอาผิวหน้าเดิม, MSE โครกพื้นผิวเดิม + test+การนำเอาผิวหน้าเดิม, MSE โครกพื้นผิวเดิม	7 days	4/2/2567	4/9/2567	385																								
387	Loop_3.การนำเอาผิวหน้าเดิม, & WC + การนำเอาผิวหน้าเดิม, & test	7 days	4/15/2567	4/17/2567	386																								
388	Loop_4.การนำเอาผิวหน้าเดิม + การนำเอาผิวหน้าเดิม + การนำเอาผิวหน้าเดิม, WC, & test	7 days	4/16/2567	4/23/2567	387																								
389	Loop_5.การนำเอาผิวหน้าเดิม + การนำเอาผิวหน้าเดิม, WC + การนำเอาผิวหน้าเดิม + การนำเอาผิวหน้าเดิม, & test	7 days	4/23/2567	4/30/2567	388																								
390	Loop_6.การนำเอาผิวหน้าเดิม, โครกพื้นผิวเดิม + การนำเอาผิวหน้าเดิม	7 days	4/1/2567	4/18/2567	389																								
391	Loop_7.การนำเอาผิวหน้าเดิม, MSE+ test ขยายพื้นที่ทำ, โครกพื้นผิวเดิม + การนำเอาผิวหน้าเดิม, โครกพื้นผิวเดิม	7 days	4/15/2567	4/22/2567	390																								
392	Loop_8.การนำเอาผิวหน้าเดิม, โครกพื้นผิวเดิม + การนำเอาผิวหน้าเดิม, WC, โครกพื้นผิวเดิม	7 days	4/23/2567	4/30/2567	391																								
393	Loop_9.การนำเอาผิวหน้าเดิม, WC + การนำเอาผิวหน้าเดิม	7 days	4/1/2567	4/14/2567	392																								
394	Loop_10.การนำเอาผิวหน้าเดิม + test + การนำเอาผิวหน้าเดิม test	7 days	4/16/2567	4/23/2567	393																								
395	Loop_11.การนำเอาผิวหน้าเดิม, โครกพื้นผิวเดิม + การนำเอาผิวหน้าเดิม, โครกพื้นผิวเดิม	7 days	4/23/2567	4/30/2567	394																								
396	Loop_12.การนำเอาผิวหน้าเดิม + test + test + การนำเอาผิวหน้าเดิม, โครกพื้นผิวเดิม	7 days	4/1/2567	4/10/2567	395																								
397	Loop_13.การนำเอาผิวหน้าเดิม, MSE 2 nd. Fix ภายนอกถนน + การนำเอาผิวหน้าเดิม, โครกพื้นผิวเดิม	7 days	4/11/2567	4/18/2567	396																								
398	Loop_14.การนำเอาผิวหน้าเดิม, โครกพื้นผิวเดิม + การนำเอาผิวหน้าเดิม, โครกพื้นผิวเดิม	7 days	4/26/2567	4/29/2567	397																								
399	Loop_15.การนำเอาผิวหน้าเดิม	7 days	4/26/2567	4/30/2567	398																								
400	การนำเอาผิวหน้าเดิม, โครกพื้นผิวเดิม + การนำเอาผิวหน้าเดิม	105 days	4/2/2567	4/14/2567 38455+7 days																									
401	Loop_1.2 Line+การนำเอาผิวหน้าเดิม	7 days	4/2/2567	4/9/2567																									
402	Loop_2.การนำเอาผิวหน้าเดิม, MSE โครกพื้นผิวเดิม + test+การนำเอาผิวหน้าเดิม, MSE โครกพื้นผิวเดิม	7 days	4/15/2567	4/17/2567	401																								
403	Loop_3.การนำเอาผิวหน้าเดิม, & WC + การนำเอาผิวหน้าเดิม, & test	7 days	4/16/2567	4/23/2567	402																								
404	Loop_4.การนำเอาผิวหน้าเดิม + การนำเอาผิวหน้าเดิม + การนำเอาผิวหน้าเดิม, WC, & test	7 days	4/23/2567	4/30/2567	403																								
405	Loop_5.การนำเอาผิวหน้าเดิม + การนำเอาผิวหน้าเดิม, WC + การนำเอาผิวหน้าเดิม + การนำเอาผิวหน้าเดิม, & test	7 days	4/1/2567	4/14/2567	404																								
406	Loop_6.การนำเอาผิวหน้าเดิม, โครกพื้นผิวเดิม + การนำเอาผิวหน้าเดิม	7 days	4/15/2567	4/22/2567	405																								
407	Loop_7.การนำเอาผิวหน้าเดิม, MSE+ test ขยายพื้นที่ทำ, โครกพื้นผิวเดิม + การนำเอาผิวหน้าเดิม, โครกพื้นผิวเดิม	7 days	4/23/2567	4/30/2567	406																								
408	Loop_8.การนำเอาผิวหน้าเดิม, โครกพื้นผิวเดิม + การนำเอาผิวหน้าเดิม, WC, โครกพื้นผิวเดิม	7 days	4/1/2567	4/14/2567	407																								
409	Loop_9.การนำเอาผิวหน้าเดิม, WC + การนำเอาผิวหน้าเดิม	7 days	4/16/2567	4/23/2567	408																								
410	Loop_10.การนำเอาผิวหน้าเดิม + test + การนำเอาผิวหน้าเดิม test	7 days	4/23/2567	4/30/2567	409																								
411	Loop_11.การนำเอาผิวหน้าเดิม, โครกพื้นผิวเดิม + การนำเอาผิวหน้าเดิม, โครกพื้นผิวเดิม	7 days	4/1/2567	4/10/2567	410																								
412	Loop_12.การนำเอาผิวหน้าเดิม + test + test + การนำเอาผิวหน้าเดิม, โครกพื้นผิวเดิม	7 days	4/11/2567	4/18/2567	411																								





ID	Task Name	Duration	Start	Finish	Predecessors	2026						2027																
						M-2	M-1	M1	M2	M3	M4	M5	M6	M7	M8	M9	M10	M11	M12	M13	M14	M15	M16	M17	M18	M19	M20	
136	Ms.3	193 days	a 21/7/66	a 15/3/67																								
138	งานโยธาชั้นบน ผนังเสร็จ 100%	193 days	a 21/7/66	a 15/3/67																								
137	Ms.4	227 days	a 21/7/66	c 30/4/67																								
139	งานตกแต่งภายในชั้นบน	227 days	a 21/7/66	a 30/4/67																								
139	Ms.5	263 days	a 21/7/66	a 18/6/67																								
140	งานตกแต่งภายในชั้นล่างรวม 5 ไร่	263 days	a 21/7/66	a 18/6/67																								
141	Ms.6	288 days	a 21/7/66	c 15/7/67																								
142	งานตกแต่งภายในชั้นล่างรวม 5 ไร่ QC Pass 50 %	288 days	a 21/7/66	c 15/7/67																								
143	Ms.7	345 days	a 15/7/66	a 14/9/67																								
144	Final Completion	345 days	a 15/7/66	a 14/9/67																								

ภาคผนวก ค3

ขั้นตอนการรับเรื่องร้องเรียน





แผนผังแสดงขั้นตอนการรับเรื่องร้องเรียน

ที่ส่งผลกระทบต่อการจราจรภายในหน่วยงาน QUINTARA MHy'ZEN PHROMPHONG



ผู้พบเหตุการณ์/ผู้ร้องเรียน

แจ้งเหตุ

- ข้อมูลเบื้องต้น
- หลักฐานเบื้องต้น

รปภ.

ทำหน้าที่

- แจ้ง จป.หน่วยงาน
- อำนวยความสะดวก

จป.หน่วยงาน

1. คุณสุทธิดา ไสภา
092-225-9859
 2. คุณชาลี โนวิรัมย์
099-2719852
- ประสานงานให้ผู้ที่เกี่ยวข้อง
ในหน่วยงานได้รับทราบ
 - รับเรื่องและแก้ไขสถานการณ์ทันที

ผู้จัดการโครงการ

คุณกวีพงษ์ กล้าณรงค์
083-5405415

ภาคผนวก ค4

กรมธรรม์ประกันภัย



ใบวางบิล / ใบนำส่งเอกสาร

Send No. 001/2023C001902 / Seq No. 1

วันที่ 21/04/2023

ชื่อผู้รับ บริษัท ฮีลทอร์นสตาร์ เรียด เอสเตท จำกัด (มหาชน) เลขที่ 898 ชั้น 5 อาคารเพลินจิตทาวเวอร์ ถนนเพลินจิต
ปทุมวัน กรุงเทพมหานคร 10330 โทร.0-2263-1010 ต่อ 899 09-4169-9695 (คุณเพชรณัฐภัสร์ โพธิ์วัฒนกุล)

ได้รับใบกรมธรรม์และค่างชำระเบี้ยประกันดังรายการต่อไปนี้ :-

เลขที่กรมธรรม์	เลขที่ใบกำกับภาษี ใบเพิ่มทุน / ใบลดทุน	ชื่อผู้เอาประกันภัย	เบี้ยประกันภัย	เบี้ยประกันภัย รวมภาษีอากร	ส่วนลด	ภาษีหัก ณ ที่จ่าย 1%	เบี้ยประกันภัย สุทธิ
001-MS-2023-0016924	001-01-2023-04-0000882	บริษัท ฮีลทอร์นสตาร์ เรียด เอสเตท	285,500.00	285,221.34	0.00	0.00	285,221.34
รวม	1	รวม				เป็นเงิน	285,221.34

หมายเหตุ : ถ้าเป็นนิติบุคคล กรุณาหักภาษี ณ ที่จ่าย 1% จากยอดเบี้ยประกันภัยก่อนภาษีรวมอากร และกรุณาส่งใบนี้พร้อมเอกสารหักภาษี ณ ที่จ่าย ให้กับทางบริษัท ฯ ด้วย

ออกโดย คุณ อานนท์ กริธะนุตตะ ผู้จัดทำ วันที่ 21/04/2023
ส่งชื่อ ผู้รับ

ต้นฉบับ

ทะเบียนเลขที่ 0107566000062

เลขประจำตัวผู้เสียภาษีอากร 0107566000062

ID Tag No.

สาขาที่ออกใบกำกับภาษี คือ สำนักงานใหญ่

ใบเสร็จรับเงิน/ใบกำกับภาษี
Receipt/Tax Invoice

เลขที่ 001-01-2023-04-0000882

วันที่ 19/04/2023

ได้รับเงินจาก บริษัท ฮีลทอร์นสตาร์ เรียด เอสเตท จำกัด (มหาชน) เลขประจำตัวผู้เสียภาษีอากร 0107566000062
Received From 898 ชั้น 5 อาคารเพลินจิตทาวเวอร์ ถนนเพลินจิต แขวงลุมพินี สาขาที่ 00002
ที่อยู่ Address เขตปทุมวัน กรุงเทพมหานคร 10330

ค่าเบี้ยประกันภัย/เบี้ยเบ็ดเตล็ดเลขที่ 001-MS-2023-0016924 (CAR)	เบี้ยประกันภัย Premium	285,500.00 บาท
	อากร Duty	1,062.00 บาท
	จำนวนเงิน(ก่อนภาษี) Amount (Before Tax)	286,562.00 บาท
ระยะเวลาคุ้มครอง 18/04/2023 - 18/08/2024	ภาษีมูลค่าเพิ่ม 7 % Value Added Tax	18,659.34 บาท
จำนวน 1 รายการ	รวมเงิน Total	285,221.34 บาท

(สองแนบแปดหน้าห้าพันสองร้อยยี่สิบเอ็ดบาทสามสิบสี่สตางค์)

ผู้รับมอบอำนาจ
Authorized Signature

ผู้รับเงิน
Collector

weerasak

(ถ้ามี)

กรณีจ่ายเป็นเช็ค ใบเสร็จรับเงินนี้จะสมบูรณ์ต่อเมื่อเรียกเก็บเงินตามเช็คได้แล้ว

CONTRACT WORKS INSURANCE POLICY SCHEDULE

รหัสบริษัท Company Code	AAGI	ต่ออายุ (Renewal)	()	ประกันใหม่ (X) New Business	กรมธรรม์เดิมเลขที่ Previous Policy No.	กรมธรรม์เลขที่ Policy No.	001-MS-2023-0016924 (CAR)
Insured / Location / The Contract AS PER ATTACHED LIST							
Section I Building and Civil Engineering Works						Sum Insured	
1 10 Contract Works (Permanent and Temporary Works, including all materials to be incorporated therein)						295,000,000.00	
11 Materials or items supplied by the Principal						Not Covered	
2 Construction Equipment						Not Covered	
3 Construction Machinery and stationary plant						Not Covered	
4 Clearance of Debris (Limit of Indemnity)						As per Attached	
5 Architects', Surveyors' and Consulting Engineers' fees necessarily incurred by the insured with the consent of the Insurer in the reinstatement or replacement of the property insured by items 1, 2 or 3 destroyed or damaged by any of the perils hereby insured against						As per Attached	
Total Sum Insured						295,000,000.00	
Excesses							
1 Contract Works, Construction Equipment						the first As per Attached	
in respect of each and every occurrence for loss or damage arising out of						the first As per Attached	
10 earthquake, storm, hurricane, cyclone, subsidence, landslide, collapse, any water damage							
11 any other cause							
2 Construction Machinery						the first Not applicable	
in respect of each and every occurrence for loss or damage arising out of						the first -	
20 earthquake, storm, hurricane, cyclone, subsidence, landslide, collapse, any water damage							
21 any other cause							
Section II Machinery Erection						Sum Insured	
1 Property to be erected, including Freight, Customs Duties and Dues, and Costs of Erection						-	
2 Erection Machinery and Tools						-	
3 Clearance of Debris						-	
Total Sum Insured						-	
Excesses							
1 Property to be erected : in respect of each and every occurrence						the first -	
10 during erection						the first -	
11 during testing						the first -	
2 Erection Machinery and Tools : in respect of each and every occurrence for loss or damage arising out of any cause						the first -	
Section III Third Party Liability						Sum Insured	
1 Limit of indemnity in respect of any one accident or series of accidents arising out of one event						Combined single limit of Baht 20,000,000.00	
10 For bodily injury						any one occurrence and in aggregate	
11 For property damage						-	
Total limit of indemnity under this Policy						-	
Excesses							
1 In respect of each and occurrence for						the first Nil	
10 bodily injury/death						the first As per Attached	
11 loss of or damage to property							
Period of Insurance							
Section I	From	18 เมษายน 2566	To	18 สิงหาคม 2567	plus	12	month/s maintenance
Section II	From	-	To	-	plus	-	month/s maintenance
Section III	From	18 เมษายน 2566	To	18 สิงหาคม 2567	plus	-	month/s maintenance
Premium							
Section I	265,500.00	Stamp duty	1,062.00	Value Added Tax	18,659.34	Total	285,221.34
Section II	-	Stamp duty	-	Value Added Tax	-	Total	-
Section III	Included	Stamp duty	Included	Value Added Tax	Included	Total	Included
Agreement made on				7 เมษายน 2566	Policy issued on		19 เมษายน 2566
<input type="checkbox"/> Agent		<input type="checkbox"/> Broker		ใบอนุญาต		License No.	

In witness where of the Undersigned being duly authorized by the Insured and on behalf of the Insurers has/have here unto set his/their hand (s).



 ผู้ทำสัญญา
 Donee

 กรรมการ
 Director



 ผู้ลงนามฝ่าย
 Authorized Signature



ฝ่ายกฎหมาย

Attaching to and forming a part of the Policy No. 001-MS-2023-0016924 (CAR)

Insured

บริษัท อีซีเอ็มเอสอาร์ เรียล เอสเตท จำกัด (มหาชน)

Location of Property Insured

1. คิวเฮก้า ภาย "เฮน ฟร็องทซ์" เขตวัฒนา กรุงเทพมหานคร

Attaching to and forming a part of the กรมธรรม์ประกันภัย No. 001-MS-2023-0016924 (CAR)

Attaching to and forming a part of the Policy No.

- ผู้เอาประกันภัย : บริษัท อิตาเทิร์น สแควร์ เรือโฮเตสเทล จำกัด ในฐานะผู้ว่าจ้าง และ/หรือในฐานะผู้รับเหมาหลัก และ/หรือ ผู้รับเหมาช่วงทุกรายที่ได้รับมอบหมาย และอยู่ภายใต้สัญญาการก่อสร้างเดียวกัน
- โครงการ : คอนโดรามา นว 'เซน พร้อมพงษ์'
- สถานที่ก่อสร้าง : ซอยสุขุมวิท 39 (ซอยประตูนกยูง) ถนนสุขุมวิท แขวงคลองตันเหนือ เขตวัฒนา กรุงเทพฯ
- รายละเอียดของโครงการ : งานก่อสร้างอาคารพักอาศัย สูง 8 ชั้น 2 อาคาร (ไม่มีชั้นใต้ดิน) จำนวน 276 หน่วยประกอบไปด้วย งานเสาเข็มเจาะ, งานโครงสร้างอาคาร, งานสถาปัตยกรรม, งานวิศวกรรมประกอบอาคาร, งานระบบสุขาภิบาล, งานตกแต่งภายในและภายนอกอาคาร และงานอื่น ๆ ที่อยู่ภายใต้สัญญาว่าจ้างเดียวกัน
- ระยะเวลาเอาประกันภัย : 1 ปี 4 เดือน นับตั้งแต่วันที่ 18 เมษายน 2566 ถึงสิ้นสุดวันที่ 18 สิงหาคม 2567 (รวมวันที่ทั้งสองวัน)
- ระยะเวลาดำรงรักษา : 12 เดือน
- จำนวนเงินเอาประกันภัย : **ส่วนที่ 1 - งานรับเหมาตามสัญญา**
มูลค่างานตามสัญญา 295,000,000.00 บาท
ทรัพย์สินเดิมของผู้ว่าจ้าง ไม่คุ้มครอง
รวม 295,000,000.00 บาท
- ส่วนที่ 2 - ความรับผิดชอบตามกฎหมายต่อบุคคลภายนอก**
ในวงเงินไม่เกิน 20,000,000.00 บาท ต่อครั้ง และตลอดระยะเวลาเอาประกันภัย
- ความคุ้มครอง : ตามกรมธรรม์มาตรฐานการประกันภัยระหว่างการก่อสร้าง
ส่วนที่ 1 - งานรับเหมาตามสัญญา
ความสูญเสียหรือความเสียหายต่องานรับเหมาตามสัญญาดังกล่าว อันเกิดจากอุบัติเหตุที่เกิดขึ้นโดยทันทีทันใด และไม่ได้คาดคิดมาก่อน ได้แก่ ไฟไหม้ ฟ้าผ่า ก่อระเบิด การถูกโจรกรรม และภัยธรรมชาติต่าง ๆ เช่น สบพายุ น้ำท่วม อุทกภัย ก๊อแผ่นดินไหวหรือภูเขาไฟระเบิดหรือคลื่นใต้น้ำหรือสึนามิ แผ่นดินทรุดตัว ดินพังทลาย เป็นต้น รวมถึงสาเหตุอื่น ๆ ที่ไม่ได้ระบุไว้ในข้อยกเว้นของกรมธรรม์ประกันภัยงานระหว่างการก่อสร้าง
จำกัดจำนวนเงินความรับผิด สำหรับความเสียหายแต่ละครั้ง และตลอดระยะเวลาเอาประกันภัย อันเนื่องมาจากสาเหตุ
ภัยน้ำท่วม ในวงเงินไม่เกิน 20,000,000.00 บาท บาท ต่อครั้ง และตลอดระยะเวลาเอาประกันภัย

Attaching to and forming a part of the กรมธรรม์ประกันภัย No. 001-MS-2023-0016924 (CAR)

Attaching to and forming a part of the Policy No.

ส่วนที่ 2 - ความรับผิดชอบตามกฎหมายต่อบุคคลภายนอก

คุ้มครองความรับผิดตามกฎหมายของผู้เอาประกันภัย ในฐานะที่ต้องรับผิดชอบตามกฎหมายต่อการเสียชีวิต ความบาดเจ็บทางร่างกาย และความเสียหายต่อทรัพย์สินของบุคคลภายนอก ซึ่งไม่มีส่วนเกี่ยวข้องกับการปฏิบัติงานตามสัญญา ซึ่งทำให้เกิดอุบัติเหตุต่างๆ ขึ้นภายในและบริเวณใกล้เคียงกับสถานที่ปฏิบัติงานที่ระบุไว้ในสัญญา

ความรับผิดชอบส่วนแรก : ผู้เอาประกันภัยจะต้องรับผิดชอบสำหรับจำนวนเงินส่วนแรกของความเสียหายที่เกิดขึ้นในแต่ละครั้ง และทุกครั้งเป็นจำนวนเงินดังนี้

ส่วนที่ 1 - งานรับเหมาก่อสร้าง

1. 10% ของความเสียหาย ขั้นต่ำ 50,000.- บาท ต่อครั้ง และทุกครั้ง

สำหรับความเสียหายที่เกิดจากน้ำท่วม, ภัยแผ่นดินไหวหรือภูเขาไฟระเบิดหรือคลื่นใต้น้ำหรือสึนามิ, ภัยลมพายุ, ภัยลูกเห็บ, ภัยธรรมชาติอื่น ๆ, แผ่นดินทรุดตัว, ดินพังทลาย, ภัยเนื่องจากน้ำ, การลักทรัพย์, ในช่วงระยะเวลาการบำรุงรักษา และการทดสอบระบบ (Testing & Commissioning)

2. 40,000.- บาท ต่อครั้ง และทุกครั้ง สำหรับสาเหตุอื่น ๆ

ส่วนที่ 2 - ความรับผิดชอบตามกฎหมายต่อบุคคลภายนอก

1. 30,000.- บาท ต่อครั้ง และทุกครั้ง สำหรับความเสียหายต่อทรัพย์สินของบุคคลภายนอก

2. ไม่มีควมรับผิดชอบส่วนแรก ในกรณีที่เป็นความบาดเจ็บหรือเสียชีวิต

เงื่อนไขพิเศษเพิ่มเติม :

- 72 Hours Clause
- Architects' Surveyors' and Consulting Engineers Fees Clause
(Limit of Baht 10,000,000.- any one occurrence and in aggregate)
- Automatic Extension of Period Insurance Clause
(2 months with additional premium & terms to be agreed)
- Automatic Reinstatement of Sum Insured Clause
(Subject to additional premium and terms to be agreed)
- Cessation of Work Clause (3 months)
- Consequence of Faulty Design Clause (DE.3)
(Limit of Baht 50,000,000.- any one occurrence and in aggregate;
with deductible 10% of loss minimum Baht 50,000.- each and every loss)
- Consequential Loss to Third Party Clause
(Limit of Baht 10,000,000.- any one occurrence and in aggregate)
- Cross Liability Clause (MR002)
- Error and Omission Clause

Attaching to and forming a part of the กรมธรรม์ประกันภัย No. 001-MS-2023-0016924 (CAR)

Attaching to and forming a part of the Policy No.

- Special Clauses :
10. Escalation Clause (110%)
 11. Expediting Expense including Airfreight Clause (10% of normal repair cost)
 12. Extended Maintenance Clause (12 months)
 13. Fire Brigade Charge Clause
(Limit of Baht 10,000,000.- any one occurrence and in aggregate)
 14. Fire Extinguishing Expenses Clause
(Limit of Baht 10,000,000.- any one occurrence and in aggregate)
 15. Loss Notification Clause (45 days)
 16. Offsite Storage Clause Subject to Location to be Declared
(Limit of Baht 50,000,000.- any one occurrence and in aggregate)
 17. Inland Transit Clause
(Limit of Baht 10,000,000.- any one occurrence and in aggregate
with deductible 10% of loss minimum Baht 50,000.- each and every loss)
 18. Principal's Employees and Representative Clause
 19. Principal's Employer who not concerning with Project treated as Third Party
 20. Removal of Debris Clause
(Limit of Baht 10,000,000.- any one occurrence and in aggregate)
 21. Restoration of Record Clause
(Limit of Baht 10,000,000.- any one occurrence and in aggregate)
 22. Strike, Riot and Civil Commotion Clause
(Limit of Baht 50,000,000.- any one occurrence and in aggregate)
 23. Subrogation Waiver Clause
 24. Sue and Labor Clause
(Limit of Baht 10,000,000.- any one occurrence and in aggregate)
 25. Contract Works Taken Over or Put in to Service Clause (MR116)
(Excluded Commercial Operation)
 26. Temporary Protection Clause
(Limit of Baht 10,000,000.- any one occurrence and in aggregate)
 27. Temporary Site Office and Office Equipment Clause
(Limit of Baht 10,000,000.- any one occurrence and in aggregate
with deductible Baht 30,000.- each and every loss)
 28. Tool of Trade Clause
 29. Underground Cables, Pipes and Other Facilities Clause
(Limit of Baht 10,000,000.- any one occurrence and in aggregate
with deductible 10% of loss minimum Baht 75,000.- each and every loss)

Attaching to and forming a part of the กรมธรรม์ประกันภัย No. 001-MS-2023-0016924 (CAR)

Attaching to and forming a part of the Policy No.

Special Clauses	:	<p>30. Vibration, Removal or Weakening of Support Clause (VRWS)</p> <p>(Cover Total or Partial Collapse Only)</p> <p>(Limit of Baht 10,000,000.- any one occurrence and in aggregate;</p> <p>with deductible 10% of loss minimum Baht 100,000.- per claimant /</p> <p>per building in respect of each and every loss)</p> <p>31. Piling Foundation and Retaining Wall Works Clause (MR 121)</p> <p>32. Fire-Fighting Facilities (MR 112)</p> <p>33. Safety measures with respect to precipitation, flood and inundation (MR 110)</p>
ข้อยกเว้นเพิ่มเติม	:	<p>1. War, Terrorism and Political Exclusion</p> <p>2. Asbestos Exclusion for Third Party Liability</p> <p>3. Industries, Seepage, Pollution and Contamination Clause</p> <p>4. Institute, Radioactive Contamination, Chemical, Biological, Bio-Chemical</p> <p>and Electromagnetic Weapons Exclusion Clause</p> <p>5. Sanction Limitation and Exclusion</p> <p>7. Cyber Risk Exclusion</p> <p>8. Communicable Disease Exclusion</p>
ผู้รับประกันประโยชน์	:	ธนาคารกรุงเทพ จำกัด (มหาชน) ตามการผูกพัน
ข้อรับรอง	:	<p>ผู้เอาประกันภัยรับรองว่าจะจัดให้มีมาตรการรักษาความปลอดภัยที่เหมาะสม โดยจัดให้มี</p> <p>รั้วชั่วคราวโดยรอบบริเวณก่อสร้าง และบนอาคารจะจัดให้มีค้ำใบเพื่อป้องกันวัสดุร่วงหล่น</p> <p>ที่อาจเป็นอันตรายต่อสุขภาพ ชีวิต ร่างกาย และทรัพย์สิน การคิดเบี้ยเดือนแรกก่อสร้าง</p> <p>และมาตรการอื่น ๆ ที่จำเป็นสำหรับหน่วยงานก่อสร้าง</p>

Attaching to and forming a part of the กรมธรรม์ประกันภัย No. 001-MS-2023-0016924 (CAR)

Attaching to and forming a part of the Policy No.

Section I

BUILDING AND CIVIL ENGINEERING WORKS

If at any time during the period of insurance stated in the Schedule the property described in the Schedule shall suffer any unforeseen or accidental loss or damage from any cause, other than those specifically excluded, necessitating repair or replacement, the Insurer will indemnify the Insured in respect of all such loss or damage up to an amount not exceeding in respect of each of the items specified in the Schedule the sum set opposite thereto and not exceeding in all the total sum expressed in the said Schedule as insured hereby, except so far as reinstatement may be made as follows:

Payments in respect of claims under this Section of the policy shall not reduce the Sum Insured but the Insured shall pay to the Insurers an additional premium at an agreed rate on the amount of the payment pro rata from the date of loss to the expiry of the Policy. Such additional premium shall be disregarded for the purpose of any adjustment of premium.

The Insurers will also reimburse the Insured for the cost of Clearance of Debris following upon any event giving rise to a claim under this Policy but not exceeding in all the sum set opposite thereto in the Schedule.

EXCLUSIONS

The Insurers shall not be liable for:

1. loss or damage due to faulty design;
2. normal making good;
3. cost of replacement or rectification of defective material and/or workmanship, but this exclusion shall be limited to the part or parts immediately affected and shall not be deemed to exclude loss or damage resulting from an accident due to such defective material and/or workmanship;
4. wear and tear, corrosion, oxidation, deterioration due to lack of use and normal atmospheric conditions;
5. mechanical and/or electrical breakdown or derangement of construction plant and construction machinery;
6. loss of or damage to vehicles licensed for general road use or waterborne vessels or aircraft;
7. loss of or damage to files, drawings, accounts, bills, currency, stamps, deeds, evidences of debt, notes, securities or cheques;
8. loss discovered only at the time of taking an inventory.

PERIOD OF INSURANCE

Construction Period

The liability of the Insurers shall commence, notwithstanding any date to the contrary specified in the Schedule, after unloading of the property specified in the Schedule at the Contract Site and shall expire on the date specified in the Schedule.

The Insurer's liability expires also for any part of the insured contract works taken over or taken into use (whichever shall be earlier) by the Principal prior to the expiry date specified in the Schedule.

Maintenance Period

If a maintenance period is specified in the Schedule, the liability of the Insurers during this period shall be limited to any loss or damage occasioned by the Insured Contractor(s) in the course of operations carried out for the purpose of complying with the obligations under the Maintenance Clause of the contract.

Attaching to and forming a part of the กรมธรรม์ประกันภัย No. 001-MS-2023-0016924 (CAR)

Attaching to and forming a part of the Policy No.

SUM INSURED

It is a requirement of this insurance that the amounts of insurance stated in the Schedule shall represent:

- for item 1 : the full value of the contract works at the completion of the construction, inclusive of materials, wages, freight, customs duties, dues and materials or items supplied by the Principal;
- for item 2 : the current value at the time of concluding the insurance;
- for item 3 : the replacement value.

The insured undertakes to notify the Insurers of any facts resulting in a material increase or decrease of the sums insured, provided always that such increase or decrease shall take effect only after the same has been recorded on the Policy by the Insurers, before the occurrence of any claim hereunder.

LOSS SETTLEMENT

Items, 1, 2 and 3

The insured shall satisfy the Insurers by such reasonable evidence as may be required that the loss or damage in respect of which a claim is made has actually arisen from one of the risks insured against.

The Insurers will make payments on the basis of valid bills and documents after repairs have been effected or replacement has taken place, as the case may be. The cost of any provisional repairs will be borne by the Insurers if such repairs constitute part of the final repairs and do not increase the total repair expenses. The cost of any alterations, additions and/or improvements which may be undertaken as a result of any loss or damage shall not be recoverable hereunder.

In addition for Item 3, the following conditions are applicable:

In the event of any loss or damage the basis of any settlement under this Policy shall be:

1. in the case of any damage which can be repaired-the cost of repairs necessary to restore the property to its condition immediately before the occurrence of the damage less salvage, or
2. in the case of a total loss-the actual value of the property immediately before the occurrence of the loss less salvage.

All damage which can be repaired shall be repaired, but if the cost of repairing any damage equals or exceeds the value of the property immediately before the occurrence of the damage, the settlement shall be made on the basis provided for in (2) above

If, in the event of loss or damage, it is found that the sum insured is less than the amount required to be insured, then the amount recoverable by the insured under this Policy shall be reduced in such proportion as the sum insured bears to the amount required to be insured.

Attaching to and forming a part of the กรมธรรม์ประกันภัย No. 001-MS-2023-0016924 (CAR)

Attaching to and forming a part of the Policy No.

SPECIAL CLAUSE

1. 72 HOURS CLAUSE

It is agreed and understood that otherwise subject to the terms, exclusions, provisions and conditions contained in the Policy or endorsed thereon this insurance shall be extended to cover loss or damage to the insured property arising during any one period of seventy-two (72) consecutive hours caused by storm, tempest, typhoon, flood or earthquake shall be deemed as a single event and shall therefore constitute one occurrence with regard to the deductible(s) stated in the Schedule (such period not limited by the expiry date of this Policy).

The Insured shall have full discretion as to the commencement of any such seventy-two (72) hour periods in the event of damage occurring over a more extended period of time.

2. ARCHITECTS' SURVEYORS' & CONSULTING ENGINEERS' FEE CLAUSE

This Policy cover Architects' Surveyors' & Consulting Engineers' Fee necessarily incurred by the Insured in the reinstatement of the property insured following upon its destruction or damage by any peril hereby insured against (but not any fees for the preparation of a claim or estimate of loss) not exceeding **Baht 10,000,000.00** any one occurrence and in aggregate.

3. ASBESTOS EXCLUSION CLAUSE

It is hereby noted and agreed that, This insurance does not apply to bodily injury or property damage, including any kind or consequential economic loss, resulting from the existence, handling, processing, manufacturing, sale, distribution, storage or use of asbestos products and/or asbestos which contained in any product.

However the extension under this endorsement shall be subject to the same Terms, Conditions and Exceptions of this Policy unless otherwise to the contrary stated under this endorsement only.

4. AUTOMATIC EXTENSION OF PERIOD INSURANCE CLAUSE

It is hereby understood and agreed that Insurance shall automatically extend the period of Insurance under the Policy for 2 months if there is any delay in completion of the contract at additional premium and terms to be agreed. Provided that the insured has to advise the insurer not less than 30 days after commencement date of extension period.

5. AUTOMATIC REINSTATEMENT OF SUM INSURED CLAUSE

In the event of any claim having occurred under this policy and in the absence of written notice by the Insured to the contrary, the amount of insurance cancelled by such claim is to be automatically reinstated as and from the date of the damage, the Insured under taking to pay the appropriate additional premium as may be required for such reinstatement from that date.

6. CESSATION OF WORKS CLAUSE

It is agreed and understood that otherwise subject to terms, exclusions, provisions and conditions contained in the Policy or endorsed thereon this insurance shall be extended to cover cessation of works and the Policy shall not be suspended in the event of stoppage of work on the construction site from any cause, for a period not exceeding 3 consecutive months.

In the event of partial or total cessation of work, the Insured shall use diligence and do all things reasonable practicable to protect the Insured's property.

Attaching to and forming a part of the กรมธรรม์ประกันภัย No. 001-MS-2023-0016924 (CAR)

Attaching to and forming a part of the Policy No.

7. CONSEQUENCE OF FAULTY DESIGN CLAUSE (DE.3)

This policy excludes loss of or damage to and the cost necessary to replace, repair or rectify:

- (a) Property insured which is in defective condition due to a defect in design plan specification materials or workmanship of such property insured or any part thereof
- (b) Property insured lost or damaged to enable the replacement, repair or rectification of property insured excluded by (a) above.

Exclusion (a) above shall not apply to other property insured which is free of the defective condition but is damaged in consequence thereof

For the purpose of the policy and not merely this exclusion, the property insured shall not be regarded as lost or damaged solely by virtue of the existence of any defect in design, plan, specification, materials, or workmanship in the property insured or any part thereof.

(Limit of Baht 50,000,000.00 any one occurrence and in aggregate; with deductible 10% of loss minimum Baht 50,000.00 each and every loss)

8. CONSEQUENTIAL LOSS TO THIRD PARTY CLAUSE

It is agreed and understood that the coverage under Section III (excluding the existing completed principals property) of this policy is extended to include consequential loss (exclude consequential loss following damage to Third Party existing underground cables or pipelines and underground Property) due to the physical damage directly caused by the performance of the contract insured by this policy for which the Insured is legally liable. Provided that the liability of the Insurers shall not exceed the limit of Baht 10,000,000.00 any one occurrence and in aggregate during the period of insurance (combined Third Party Property Damage and Consequential Loss)

9. CONTRACT WORKS TAKEN OVER OR PUT INTO SERVICE (MR116)

It is agreed and understood that otherwise subject to the terms, exclusions, provisions and conditions contained in the Policy or endorsed thereon and subject to the Insured having paid the agreed extra premium, the insurance shall be extended to cover:

- loss of or damage to parts of the insured contract works taken over or put into service (excluding commercial use) if such loss or damage emanates from the construction of the items insured under Section I and happens during the period of cover.

10. CROSS LIABILITY CLAUSE (MR 002)

It is agreed and understood that otherwise subject to the terms, exclusions, provisions and conditions contained in the Policy or endorsed thereon and subject to the Insured having paid the agreed extra premium, the third party liability cover of the Policy shall apply to the insured parties named in the Schedule as if a separate policy had been issued to each party, provided that the Insurers shall not indemnify the Insured under this Endorsement in respect of liability for

- loss of or damage to items insured or insurable under Section I of the Policy, even if not recoverable due to an excess or any limit,
- fatal or non-fatal injury or illness of employees or workmen who are or could have been insured under workmen's compensation and/or employers' liability insurance.

The Insurers' total liability in respect of the insured parties shall not however exceed in the aggregate for any one accident or series of accidents arising out of one event the limit of indemnity stated in the Schedule.

11. CYBER RISK EXCLUSION - NMA 2915

1. Electronic Data Exclusion

Notwithstanding any provision to the contrary within the Policy or any endorsement thereto, it is understood and agreed as follows:

Attaching to and forming a part of the กรมธรรม์ประกันภัย No. 001-MS-2023-0016924 (CAR)

Attaching to and forming a part of the Policy No.

- a) This Policy does not insure loss, damage, destruction, distortion, erasure, corruption or alteration of ELECTRONIC DATA from any cause whatsoever (including but not limited to COMPUTER VIRUS) or loss of use, reduction in functionality, cost, expense of whatsoever nature resulting therefrom, regardless of any other cause or event contributing concurrently or in any other sequence to the loss.

ELECTRONIC DATA means facts, concepts and information converted to a form useable for communications, interpretation or processing by electronic and electromechanical data procession or electronically controlled equipment and includes programmes, software and other coded instructions for the processing and manipulation of data or the direction and manipulation of such equipment.

COMPUTER VIRUS means a set of corrupting, harmful or otherwise unauthorized instructions or code including a set of maliciously introduced unauthorized instructions or code, programmatic or otherwise, that propagate themselves through a computer system or network of whatsoever nature. COMPUTER VIRUS includes but is not limited to 'Trojan Horses', 'worms' and 'time or logic bombs'

- b) However, in the event that a peril listed below results from any of the matters described in paragraph a) above, this Policy, subject to all its terms, conditions and exclusions, will cover physical damage occurring during the Policy period to property insured by this Policy directly cause by such listed peril. List Perils Fire Explosion

2. Electronic Data Processing Media Valuation

Notwithstanding any provision to the contrary within the Policy or any endorsement thereto, it is understood and agreed as follows :

Should electronic data processing media insured by this Policy suffer physical loss or damage insured by this Policy, then the basis of valuation shall be the cost of the blank media plus the costs of copying the ELECTRONIC DATA from back-up or from originals of a previous generation. These costs will not include research and engineering nor any costs of recreating, gathering or assembling such ELECTRONIC DATA. If the media is not repaired replaced or restored the basis of valuation shall be the cost of the blank media. However this Policy does not insure any amount pertaining to the value of such ELECTRONIC DATA to the Assured or any other party, even if such ELECTRONIC DATA cannot be recreated, gathered or assembled.

12. ERRORS & OMISSION CLAUSE

The Insured's rights under this policy shall not be prejudicially affected by any breach of warranty or non-disclosure of a material fact, or alteration, extension, or misdescription of premises, occupancy, tenancy, process trade or risk or any other act or omission due to negligence of the Insured. Notice to be given to Insurers as soon as reasonably practicable after the Insurance Division of the Insured becomes aware of the same. If the Insured by any act or omission not provided for above affords Insurers the opportunity to suspend or avoid this policy. It is agreed that such suspension or avoidance shall only be effective in respect of the buildings or contents therein or other separate locations to which the act of omission has reference or the period commencing with the date of such act or omission and ending the date the Insured's Insurance Division reports same to the Insurers.

13. ESCALATION CLAUSE

It is hereby understood and agreed that the Total Sum Insured determined as hereinafter specified if increase for any reason whatsoever to an amount not in excess of 110% of the amount stated for the Insured Property, this amount shall be automatically held covered and the premium will be adjusted accordingly on expiring of the Policy.

14. EXPEDITING EXPENSES CLAUSE

The insurance afforded under this policy is extended to include express delivery, airfreight, overtime or holiday work incurred in connection

Attaching to and forming a part of the กรมธรรม์ประกันภัย No. 001-MS-2023-0016924 (CAR)

Attaching to and forming a part of the Policy No.

with repairs or replacement of the Insured Property consequent upon its loss destruction or damage by an insured perils subject to the prior approval of all such expenditures by the Insurers. (Limit 10% of normal repair cost)

15. EXTENDED MAINTENANCE CLAUSE (MR004)

It is agreed and understood that otherwise subject to the terms, exclusions, provisions and conditions contained in the Policy or endorsed thereon and subject to the Insured having paid the agreed extra premium this insurance shall be extended for the 12 months maintenance period specified hereunder to cover loss of or damage to the contract works under the Material Damage Section of this Policy.

- caused by the insured contractor (s) in the course of the operations carried out for the purpose of complying with the obligations under the maintenance provisions of the contract,
- occurring during the maintenance period provided such loss or damage was caused on the site during the construction period before the certificate of completion for the lost or damaged section was issued.

16. FIRE BRIGADE CHARGES CLAUSE

The Insurance afforded by this policy extended to include charges raised by any local authority for the provision of Fire Fighting Appliances called for the purpose of protecting the premises. Limit of **Baht 10,000,000.00** any one occurrence and in aggregate

17. FIRE EXTINGUISHING EXPENSES CLAUSE

The Sum Insured on the Property Insured under Section 1 includes the costs of replenishment of the fire fighting appliances and destruction of or damage to such appliances and employees' clothing and personal effects, unless otherwise specifically insured.

Limit of **Baht 10,000,000.00** any one occurrence and in aggregate.

18. INDUSTRIES, SEEPAGE, POLLUTION AND CONTAMINATION CLAUSE (NMA1685)

This Insurance does not cover any liability for :

- (1) Personal Injury or Bodily Injury or loss of damage to, or loss of use of property directly or indirectly caused by seepage, pollution or contamination, provided always that this paragraph (1) shall not to liability for Personal Injury or Bodily Injury or loss of or physical damage to or destruction of tangible property, or loss of use of use of such property damaged or destroyed, where such seepage, pollution or contamination is caused by a sudden, unintended and unexpected happening during the period of this Insurance.
- (2) The cost of removing, nullifying or cleaning-up seeping, polluting or contaminating substances unless the seepage, pollution or contamination is caused by a sudden, unintended and unexpected happening during the period of this Insurance.
- (3) Fines, penalties, punitive or exemplary damages.

All other terms, conditions and exclusions of this policy remain unchanged.

19. INLAND TRANSIT CLAUSE (MR220)

It is agreed and understood that, otherwise subject to the terms, exclusions, provisions and conditions contained in the Policy or Endorsed thereon and subject to the Insured having paid the agreed extra premium, Section I of the insurance shall be extended to cover loss or or damage to locally supplied property insured

whilst in transit to the contract site other than on waterway or by air within the territorial limits of

Attaching to and forming a part of the กรมธรรม์ประกันภัย No. 001-MS-2023-0016924 (CAR)

Attaching to and forming a part of the Policy No.

- caused as a result of collision, impact, flood, earthquake, inundation, landslide or rockslide, subsidence, burglary or fire,
- provide that the insured property is suitably packed and/or prepared for transit which shall also be deemed to include stowage.

Limit of Baht 10,000,000.00 any one occurrence and in aggregate with deductible 10% of loss minimum Baht 50,000.00 each and every loss.

20. INSTITUTE RADIOACTIVE CONTAMINATION, CHEMICAL, BIOLOGICAL, BIO-CHEMICAL AND ELECTROMAGNETIC

This clause shall be paramount and shall override anything contained in this insurance inconsistent therewith.

1. In no case shall this insurance cover loss damage liability or expense directly or indirectly caused by or contributed to by or arising from :

- 1.1 ionizing radiations from or contamination by radioactivity from any nuclear fuel or from any nuclear waste or from the combustion of nuclear fuel;
- 1.2 the radioactive, toxic, explosive or other hazardous or contaminating properties of any nuclear installation, reactor or other nuclear assembly or nuclear component thereof;
- 1.3 any weapon or device employing atomic or nuclear fission and/or fusion or other like reaction or radioactive force or matter;
- 1.4 the radioactive, toxic, explosive or other hazardous or contaminating properties of any radioactive matter. The exclusion in this sub-clause does not extend to radioactive isotopes, other than nuclear fuel, when such isotopes are being prepared, carried, stored, or used for commercial, agricultural, medical, scientific or other similar peaceful purposes.;
- 1.5 any chemical, biological, bio-chemical, or electromagnetic weapon.

All other terms, conditions and exclusions of this policy remain unchanged.

21. LOSS NOTIFICATION CLAUSE

Notwithstanding anything contained herein to the contrary it is agreed that this insurance will not be prejudiced by any inadvertent delays, errors or omission in notifying the Insurers of any circumstances or events giving rise or likely to give rise to a claim under this Policy.

(45 Days)

22. PILING FOUNDATION AND RETAINING WALL WORKS (MR 121)

It is agreed and understood that otherwise subject to the terms, exclusions, provisions and conditions contained in the Policy or endorsed thereon, the Insurers shall not indemnify the Insured in respect of expenses incurred :

1. for replacing or rectifying piles or retaining wall elements
 - a) which have become misplaced or misaligned or jammed during their construction,
 - b) which are lost or abandoned or damaged during driving or extraction, or
 - c) which have become obstructed by jammed or damaged piling equipment or casings,
2. for rectifying disconnected or declutched sheet piles,
3. for rectifying any leakage or infiltration of material of any kind,
4. for filling voids or for replacing lost bentonite,
5. as result of any piles or foundation elements having failed to pass load bearing test or otherwise not having reached their designed load bearing capacity,
6. for reinstating profiles or dimensions.

This endorsement shall not apply to loss damage caused by natural hazards. The burden of proving that such loss or damage is covered

Attaching to and forming a part of the กรมธรรม์ประกันภัย No. 001-MS-2023-0016924 (CAR)

Attaching to and forming a part of the Policy No.

shall be upon the Insured.

23. PRINCIPAL'S EMPLOYEES AND REPRESENTATIVES CLAUSE

The Insurance under Section III "Third Party Liability" of the Policy is extended to cover liability of the Insured consequent upon Accidental bodily injury and property damage to Principal's Employees and Principal's Representatives (supervision personnel) who concerned with the performance of the Contract insured under the Policy.

Provided that :-

- a) The Liability of the Company shall not exceed the limit of indemnity as stated in the Schedule under Section III "Third Party Liability".
- b) The Insured shall be responsible for the Excesses as stated in the Schedule.

24. PROPERTY IN OFF-SITE STORAGE (MR013)

It is agreed and understood that, notwithstanding the terms, exclusions, provisions and conditions of the Policy or any Endorsements agreed upon and subject to the Insured having paid the agreed extra premium, Section I of the Policy shall be extended to cover loss of or damage to property insured (except property being manufactured, processed or stored at the manufacturer's, distributor's or supplier's premises) in off-site storage within the territorial limits as stated below.

The Insurers shall not indemnify the Insured for loss or damage caused by the failure to take generally accepted loss prevention measures for warehouses or storage units. Such measures shall include, in particular:

- ensuring that the storage area is enclosed (either a building or at least fenced in), guarded, protected against fire, as appropriate for the particular location or type of property stored;
- separating the storage units by fire-proof walls or by a distance of at least 50 metres;
- positioning and designing the storage units in such a way as to prevent damage by accumulating water or flooding due to rainfall or by a flood with a statistical return period of less than 20 years;
- limiting the value per storage unit.

Territorial limits of:

Maximum value per storage unit :

Limit of Baht 50,000,000.- any one occurrence and in aggregate

Deductible:% of loss amount, minimum any one occurrence

Extra premium:

25. REMOVAL OF DEBRIS CLAUSE

It is agreed and understood that otherwise subject to the terms, exclusions, provisions and conditions contained in the Policy or endorsed thereon, this insurance shall be extended to cover the costs and expenses necessarily incurred by the Insured with the consent to the Company in

- a) removing debris,
- b) dismantling and/or demolishing.

Attaching to and forming a part of the กรมธรรม์ประกันภัย No. 001-MS-2023-0016924 (CAR)

Attaching to and forming a part of the Policy No.

c) shoring up or propping off

following loss of or damage to the Contract Works for which the Insured is indemnified by this section.

Limit of Baht 10,000,000.00 any one occurrence and in aggregate.

26. RESTORATION OF RECORDS CLAUSE

It is hereby agreed that otherwise subject to the terms, exclusions, provisions and conditions contained in the Policy or endorsed thereon, all additional repair costs that can be proved to have been incurred as a result of the loss event covered by this policy, and the restoration cost of data records that effected in this connection shall be indemnified. Provided that the total indemnity of the Company under this clause shall not exceed Baht 10,000,000.00 any one occurrence and in aggregate.

27. SAFETY MEASURES WITH RESPECT TO PRECIPITATION, FLOOD AND INUNDATION (MR110)

It is agreed and understood that otherwise subject to the terms, exclusions, provisions and conditions contained in the Policy or endorsed thereon, the Insurers shall only indemnify the Insured for loss, damage or liability caused directly or indirectly by precipitation, flood or inundation if adequate safety measures have been taken in designing and executing the project involved.

for the purposes of this Endorsement adequate safety measures shall mean that, at all times throughout the policy period, allowance is made for precipitation, flood and inundation up to a return period of 20 years for the location insured on the basis of the statistics prepared by the meteorological agencies.

Loss, damage or liability resulting from the Insured's not immediately removing obstructions (e.g. sand, trees) from watercourses within the construction site, whether carrying water or not, in order to maintain free waterflow shall not be indemnifiable.

28. SANCTION LIMITATION AND EXCLUSION CLAUSE (CWI)

This endorsement forms part of this policy.

It is hereby agreed and declared that notwithstanding anything contained in the Policy or Endorsement to the contrary,

This Policy shall not cover any claim, payment of any claim or provide any benefit hereunder to the extent that the provision of such cover, payment of such claim or provision of such benefit would expose the Company to any sanction, prohibition or restriction under United Nations resolutions or the trade or economic sanctions, laws or regulations of the European Union, Japan, United Kingdom or United States of America.

The agreement under this endorsement shall be subject to the same exclusions, general conditions and other statements as contained in this policy, unless otherwise amended, changed, appended within this endorsement.

Remark : This endorsement shall not be enforced if the Insured has not acknowledged the limitation and exclusion given in this endorsement when the contract is entered into ; and the Company shall provide evidence of the Insured's acknowledgement to the Registrar upon requested.

29. SPECIAL CONDITIONS CONCERNING FIRE-FIGHTING FACILITIES (MR 206)

It is agreed and understood that otherwise subject to the terms, exclusions, provisions and conditions contained in the Policy or endorsed thereon, the Insurers shall only indemnify the Insured for loss or damage resulting directly or indirectly from fire and/or explosion if the following requirements are fulfilled :

1. Adequate fire-fighting equipment and extinguishing agents of sufficient capacity must always be available at the site and ready for

Attaching to and forming a part of the Policy No.

i. This insurance Shall not cover

- a) This insurance shall not cover loss or damage resulting from total or partial cessation of work or the retarding or interruption or cessation of any process or operation
- b) loss or damage occasioned by permanent or temporary dispossession resulting from confiscation, commandeering or requisition by

Attaching to and forming a part of the กรมธรรม์ประกันภัย No. 001-M5-2023-0016924 (CAR)

Attaching to and forming a part of the Policy No.

any lawfully constituted authority,

- c) loss or damage occasioned by permanent or temporary dispossession of any building resulting from the unlawful occupation by any person of such building.
- d) consequential loss or liability of any kind or description, any payments over and above the indemnity for the material damage as provided herein,

Provided nevertheless that the Insurers are not relieved under b or c above of any liability to the Insured in respect of physical damage to the property insured occurring before dispossession or during temporary dispossession.

2. This insurance shall not cover any loss or damage occasioned by or through or in consequence, directly or indirectly, of any of the following occurrences, namely

- a) war, invasion, act of foreign enemy, hostilities or warlike operations (whether war be declared or not), civil war,
- b) mutiny, civil commotion assuming the proportion of or amounting to a popular rising, military rising, insurrection, rebellion, revolution, military or usurped power,
- c) any act of any person acting on behalf of or in connection with any organization with activities directed toward the overthrow by force of the government de jure or de facto or to influencing of it by terrorism or violence.

In any action, suit or other proceeding, where the Insurers allege that by reason of the provisions of this condition any loss or damage is not covered by this insurance, the burden of proving that such loss or damage is covered shall be upon the Insured.

3. This insurance may at any time be terminated by the Insurers on notice to that effect being given by registered post to the Insured's last known address, in which case the Insurers shall be liable to repay a ratable proportion of the premium for the unexpired term from the date of termination.

4. The limit of indemnity any one occurrence as stated below shall be understood to limit the indemnity for all loss or damage covered by this Endorsement during a consecutive period of 168 hours.

The aggregate liability of the Insurers during the period of cover of this Policy shall be limited by twice the limit of indemnity any one occurrence.

31. SUBROGATION WAIVER CLAUSE

In the event of a claim arising under this Policy the Insurers agree to waive any rights remedies or relief to which they might become entitled by subrogation against.

- a) Any Company standing in the relation of Parent to Subsidiary (Subsidiary to Parent) to the Insured.
- b) Any Company which is a Subsidiary of a Parent Company of which the Insured are themselves a Subsidiary.

32. SUE AND LABOUR CLAUSE

The Sum Insured on the Property Insured under Section I extend to include reasonable expenses incurred by the Insured in their efforts to recover, safeguard or preserve the Property Insured to minimize any loss insured hereunder, or to prosecute in its own name any claim for indemnity or damages or otherwise in respect of such loss, provided that the Company has consented to such action.

Limit of Baht 10,000,000.00 any one occurrence and in aggregate.

33. TEMPORARY PROTECTION CLAUSE

The Insurance afforded by this policy is extended to cover the cost of temporary protection up to a limit of Baht 10,000,000.00 any one

Attaching to and forming a part of the กรมธรรม์ประกันภัย No. 001-MS-2023-0016924 (CAR)

Attaching to and forming a part of the Policy No.

occurrence and in aggregate reasonably necessary for the safety and protection of the premises pending repairs/replacement of damage.

34. TEMPORARY SITE OFFICE & OFFICE EQUIPMENT CLAUSE

The Sum Insured under item I (Section I) of the Schedule is deemed to include an amount not exceeding **Baht 10,000,000.00** any one occurrence and in aggregate with deductible **Baht 30,000.00** each and every loss in respect of site office and office equipments owned by the Insured and within the contract site.

35. TOOL OF TRADE CLAUSE

It is hereby declared and agreed in respect of section III, Third Party Liability of this policy includes coverage for third party any accidental liability arising from the use of road registered mobile plant of the site as a tool of trade which is the property of the contractor and their subcontractors but only in respect of such liability not to be insured under any other policy of insurance.

36. UNDERGROUND CABLES, PIPES AND OTHER FACILITIES CLAUSE (MR102)

It is agreed and understood that otherwise subject to the terms, exclusions, provisions and conditions contained in the Policy or endorsed thereon, the Insurers shall only indemnify the Insured in respect of loss of or damage to existing underground cables and/or pipes or other underground facilities if, prior to the commencement of works, the Insured has inquired with the relevant authorities about the exact position of such cables, pipes or other underground facilities and takes all necessary steps to avoid damage to same.

Claims in respect of loss of or damage to such underground facilities which are in the same position as shown on the underground maps (drawings indicating the position of the underground facilities) shall be payable after applying a deductible of the loss amount or the deductible stated under a below, whichever is the greater.

Claims in respect of loss of or damage to underground facilities incorrectly shown on the underground map shall be payable after applying the deductible stated under below.

The indemnity shall in any case be restricted to the repair costs of such cables, pipes or other underground facilities, any consequential damage and penalties being excluded from the cover.

Limit of Baht 10,000,000.00 any one occurrence and in aggregate, with deductible **10% of loss minimum Baht 75,000.00** each and every loss.

37. VIBRATION, REMOVAL OR WEAKENING OF SUPPORT CLAUSE

It is agreed and understood that otherwise subject to the terms, exclusions, provisions and conditions contained in the Policy or endorsed thereon and subject to the Insured having paid the agreed extra premium, Section III of this insurance shall be extended to cover liability consequent upon loss or damage caused by vibration of by the removal or weakening of support.

Provided always that :

the Insurers indemnify the Insured in respect of liability for loss or damage to any property or land or building only if such loss or damage result in the total or partial collapse.

- the Insurers indemnify the Insured in respect of liability for loss or damage to any property or building only if prior to the commencement of construction its condition is sound and necessary loss prevention measures have been taken,
- if required, the Insured, before commencement of construction and at his own expense, prepares a report on the condition of any

Attaching to and forming a part of the กรมธรรม์ประกันภัย No. 001-MS-2023-0016924 (CAR)

Attaching to and forming a part of the Policy No.

endangered property or land or building.

The Insurers shall not indemnify the Insured in respect of liability for

- loss or damage which is foreseeable having regard to the nature of the construction work or the manner of its execution,
- superficial damage which neither impairs the stability of the property, land or building nor endangers their users,
- the costs of loss prevention or minimization measures which become necessary during the period of insurance.

Exclusions

The Insurers will not indemnify the Insured in respect of loss or damage to underground property of all kinds, waterpipe, underground cable, conduits for sewage, surface water drainage system, dyke, walkway, pavement, footpath, road, slab on ground, boundary wall, fence, annex extension and swimming pool.

Limit of indemnity : Baht 10,000,000.00 any one occurrence and in aggregate.

Deductible : 10% of loss minimum Baht 100,000.00 per claimant / per building in respect of each and every loss.

38. WAR AND TERRORISM EXCLUSION - NMA2919

Notwithstanding any provision to the contrary within this insurance or any endorsement thereto it is agreed that this insurance excludes loss, damage, cost or expense to whatsoever nature directly or indirectly caused by, resulting from or in connection with any of the following regardless of any other cause or event contributing concurrently or in any other sequence to the loss;

- (1) war, invasion, acts of foreign enemies, hostilities or warlike operations (whether war be declared or not), civil war, rebellion, revolution, insurrection, civil commotion assuming the proportions of or amounting to an uprising, military or usurped power; or
- (2) any act of terrorism.

For the purpose of this exclusion, an act of terrorism means an activity, including the threat of an activity or the preparation for an activity, whether violent or nonviolent, that appears to be intended to (i) intimidate, coerce, or retaliate against any segment of the civilian population, or (ii) disrupt any segment of the economy, or (iii) influence the policy of a government by intimidation, coercion, or retaliation, or (iv) advance a political, religious, ideological, or ethnic cause.

This endorsement also excludes loss, damage, cost or expense of whatsoever nature directly or indirectly caused by, resulting from or in connection with any action taken in controlling, preventing, suppressing or in any way relating to (1) any/or (2) above.

In the event any portion of this endorsement is found to be invalid or unenforceable, the remainder shall remain in full force and effect.

39. เอกสารแนบท้ายด้วยข้อยกเว้นภัยโรคติดต่อ (Communicable) แบบที่ 6

เอกสารแนบท้ายนี้ให้ถือเป็นส่วนหนึ่งของกรมธรรม์ประกันภัยฉบับนี้

เป็นที่ตกลงกันว่า การประกันภัยตามกรมธรรม์ประกันภัยนี้ ไม่คุ้มครองความสูญเสียหรือความเสียหายทางกายภาพโดยตรงกับทรัพย์สินที่เอาประกันภัย การเรียกร้องค่าสินไหมทดแทน ต้นทุน ค่าใช้จ่าย หรือจำนวนเงินอื่นใด ที่เกิดจาก เนื่องมาจาก เกิดขึ้นพร้อมกัน หรือเป็นผลสืบเนื่องใด ๆ ทั้งโดยตรงหรือโดยอ้อมจากโรคติดต่อ หรือความหวุ่นเกรง หรือภาวะฉุกเฉิน (ไม่ว่าจะเกิดขึ้นจริงหรือเป็นไปตามความเข้าใจก็ตาม) ของโรคติดต่อนั้น

ภายใต้เอกสารแนบท้ายนี้

1. ความสูญเสียหรือความเสียหายทางกายภาพ โดยตรงกับทรัพย์สินที่เอาประกันภัย การเรียกร้องค่าสินไหมทดแทน ต้นทุน ค่าใช้จ่าย หรือจำนวนเงินอื่นใด ให้นำมารวมถึงแต่ไม่จำกัดเพียง ค่าใช้จ่ายใด ๆ ในการทำความสะอาด การฉีดเชื้อ การกำจัด การเฝ้าระวัง หรือการทดสอบ

Attaching to and forming a part of the กรมธรรม์ประกันภัย No. 001-MS-2023-0016924 (CAR)

Attaching to and forming a part of the Policy No.

โรคติดต่อหรือทรัพย์สินใดๆ ที่เอาประกันภัยไว้ภายใต้กรมธรรม์ประกันภัยนี้ที่ได้รับผลกระทบจากโรคติดต่อดังกล่าว

2. คำว่า โรคติดต่อ หมายถึงโรคใดๆ ที่สามารถแพร่เชื้อได้โดยทางสสาร หรือพาหะใด ๆ จากสิ่งมีชีวิตใดไปยังสิ่งมีชีวิตอื่น โดยที่
 - 2.1 สสารหรือพาหะ ให้หมายรวมถึงแต่ไม่จำกัดเพียง ไวรัส แบคทีเรีย โปรตีน หรือสิ่งมีชีวิตอื่น ๆ หรือการเปลี่ยนแปลงใด ๆ ของสิ่งเหล่านั้น ไม่ว่าโดยวิธีทางชีววิทยาหรือไม่ก็ตาม และ
 - 2.2 วิธีการแพร่เชื้อไม่ว่าจะโดยตรงหรือโดยอ้อม ให้หมายรวมถึงแต่ไม่จำกัดเพียงการแพร่กระจายไปในอากาศ การแพร่เชื้อจากของเหลวในร่างกาย การแพร่เชื้อจากหรือสู่พื้นผิวหรือวัตถุใด ๆ ที่เป็นของแข็ง ของเหลว หรือก๊าซ หรือระหว่างสิ่งมีชีวิต และ
 - 2.3 โรค สสาร หรือพาหะสามารถก่อให้เกิดหรือคุกคามความเสียหายต่อสุขภาพของมนุษย์ หรือสวัสดิภาพของมนุษย์ หรือสามารถก่อให้เกิดหรือคุกคามความเสียหาย การเสื่อมสภาพ การสูญเสียมูลค่าการสูญเสียความสามารถทางการตลาด หรือการขาดการให้ประโยชน์ทรัพย์สินที่เอาประกันภัยไว้

ข้อตกลงภายใต้เอกสารแนบท้ายนี้ ให้ใช้ข้อค้นพบ เจาะลึกทั่วไปและข้อความอื่นๆ ในกรมธรรม์ประกันภัยฉบับนี้บังคับตามเดิม เว้นแต่ได้มีการแก้ไข เปลี่ยนแปลง เพิ่มเติมไว้ตามเอกสารแนบท้ายนี้

ทั้งนี้ ข้อความตามเอกสารแนบท้ายนี้ ไม่ใช้บังคับกับกรมธรรม์ประกันภัยหรือเอกสารแนบท้ายที่ให้ความคุ้มครองจากโรคติดต่อ

Exclusion of Contagious (Communicable) Diseases Endorsement

Type 6

This Endorsement forming as a part of this Policy

It is hereby agreed that the insurance under this Policy does not cover any loss or any physical damage directly to the Insured Property. In claiming for compensation, costs, expenses or any other amounts arising from, arising concurrently, due to or because of any consequence, directly or indirectly, from infectious diseases or fear or threatening conditions (whether it actually incurs or according to the understanding) of such contagious (communicable) disease

Under this endorsement

1. Any loss or any physical damage directly to the Insured Property, claim for compensation, costs, expenses or any other amount includes, but not limited to, expenses for cleaning, sterilization, elimination, observation or testing of any contagious (communicable) disease or any Property Insured under this Policy that is affected by such contagious (communicable) disease.

2. The word "Contagious (Communicable) Disease" means any disease that can be spread out thru matters or vectors, from any living things to another living things.

2.1 Matters or vectors includes, but not limited to, viruses, bacteria, parasites or other living things or any variation of such things whether it is deemed to be alive or not, and

2.2 Infection, directly or indirectly, includes, but not limited to, airborne epidemic, infection from body fluids, infection from or to any surface or object that is solid, liquid or gas, or between living things; and

2.3 Diseases, matters or vectors can cause or threaten damage to human health or human welfare or can cause or threaten damage, deterioration, loss of value, loss of marketability or loss of use of the Property Insured.

Exclusions, General Conditions and Terms of this Policy are still in force and remain unchanged, unless there is any alteration, amendment or addition clause made under this Endorsement.

However, any clause under this Endorsement shall not apply to the policy or endorsement which covers contagious (communicable) diseases risk.

The Insured shall at the expense of the Insurers do and concur in doing and permit to be done all such acts and things as may be necessary or required by the Insurers in the interest of any rights or remedies, or of obtaining relief or indemnity from parties (other than those insured under this Policy) to which the Insurers shall be or would become entitled or subrogated upon their paying for or making good any loss or damage under this Policy, whether such acts and things shall be or become necessary or required before or after the Insured's indemnification by the Insurers.

In case of any disputes, differences or claims arising out of this policy between the company and person(s) who has/have right of claims under this policy, the company shall, if person(s) who has/have right of claims wishes, agree to settle such disputes, differences or claims through arbitration in accordance with the Department of Insurance's directive on Arbitration.

the event of

material change in the risk;

the termination of the Contract by the Principal,

withdrawal from the Contract by any main Contractor;

stoppage of work occasioned by any other cause, except seasonal interruption, for a period exceeding one calendar month;

this policy shall be avoided unless its continuance be admitted by endorsement signed by and on behalf of the Insurers.

This insurance is not to be called upon in contribution and is only to pay any loss hereon if and so far as not recoverable under any other insurance.

GENERAL EXCLUSIONS

The Insurers will not indemnify the Insured in respect of

the excesses stated in the Schedule to be borne by the Insured.

Consequential loss of any kind or liquidated damages or penalties for delay or detention or in connection with guarantees of performance or efficiency.

Willful act or wilful negligence of any director, manager or responsible site official of the Insured,

Loss or destruction of or damage to any property whatsoever or any loss or expense whatsoever resulting or arising therefrom or any consequential loss or any legal liability of whatsoever nature directly or indirectly caused or contributed to by or arising from ionizing radiations or contamination by radioactivity from any nuclear fuel or from any nuclear waste from the combustion of nuclear fuel. For the purpose of this exclusion only combustion shall include any self-sustaining process of nuclear fission,

Loss, destruction, damage or legal liability directly or indirectly caused by or contributed to by or arising from nuclear weapons material,

Loss, damage or liability directly or indirectly caused by or arising out of war, invasion, act of foreign enemy, hostilities (whether war be declared or not) civil war, rebellion, revolution, insurrection, mutiny, riot, strike, lock-out, civil commotion, military or usurped power, or malicious persons acting on behalf of or in connection with any political organization, confiscation, commandeering, requisition or destruction of or property by order of the government de jure or de facto or by any public authority.

In any action, suit or other proceeding where the Insurers allege that by reason of the provisions of Exclusion (6) any loss, destruction, damage or liability is not covered by this insurance the burden of proving that such loss, destruction, damage or liability is covered shall be upon the Insured.

THIRD PARTY LIABILITY

The Insurers will indemnify the Insured against all sums which the Insured shall become legally liable to pay as compensation for

- 1 accidental bodily injury or illness to any person
- 2 accidental loss of or damage to property

occurring in direct connection with the performance of the contract insured by this policy and happening on or in the immediate vicinity of the Contract Site during the Period of Insurance.

In respect of a claim for compensation to which the indemnity provided herein applies, the Insurers will in addition indemnify the Insured against

- 1 all costs and expenses of litigation recovered by any claimant from the Insured, and
- 2 all costs and expenses of litigation incurred with the written consent of the Insurers in resisting any claim.

The Liability of the Insurers under this section shall not exceed the limits of indemnity stated in the Schedule.

EXCLUSIONS

The Insurers will not indemnify the Insured in respect of

- 1 *expenditure incurred in repairing or replacing any work or property covered or coverable under Section I and/or II of this Policy;*
- 2 *damage to any property or land or building caused by vibration or by the removal or weakening of support or injury or damage to any person or property occasioned by or resulting from any such damage.*
- 3 *Liability arising out of:*
 - 30 *bodily injury to or illness of employees or workmen of the Contractor(s) or the Principal or any other firm connected with the contract work or members of their families;*
 - 31 *loss of or damage to property belonging to or held in care, custody or control of the Contractor(s), the Principal or any other firm connected with the contract work or an employee or workman of one of the aforesaid;*
 - 32 *any accident caused by vehicles licensed for general road use or by waterborne vessels or aircraft;*
 - 33 *any contract or agreement unless such liability would have attached in the absence of such contract or agreement;*
 - 34 *technical or professional advice given by the Insured or by any person acting on behalf of the Insured.*

SPECIAL CONDITIONS

The Insured shall not negotiate, pay, settle, admit or repudiate any claim under the Policy without the consent of the Insurers, who shall be entitled, if they so desire, to take over and conduct in the name of the Insured the defence or settlement of any claim or to prosecute for their own benefit in the name of the Insured any claim for indemnity or damages or otherwise and shall have full discretion in the conduct of any proceedings or in the settlement of any claim and the Insured shall give all such information and assistance as the insurers may require. The Insurers may in respect of any claim or claims pay to the Insured the amount of their maximum liability as stated in the Schedule or such lesser sum for which the claim or claims can be settled (subject in either case to deduction of any sum or sums already paid on account of such claim or claims) and thereafter the Insurers shall be under no further liability in respect of such claim or claims except for payment of costs and expenses incurred prior to the date of such payment and for which the Insurers may be liable hereunder.

ภาคผนวก ค5

ใบเสร็จสุบสิ่งปฏิกูล



* ทัพหน้าของจีนที่นำโดย...

ภาคผนวก ค6
ตรวจสอบอุปกรณ์ไฟฟ้า





ทะเบียนเครื่องมือ และอุปกรณ์ไฟฟ้าประจำเดือนธันวาคม แสงฟ้าก่อสร้าง



ลำดับ	รายการอุปกรณ์ไฟฟ้า	จำนวน	สถานะ		หมายเหตุ
			ใช้งาน	รอซ่อม	
1	ตู้เชื่อมมือถือ	2	/		
2	ไฟเบอร์	1	/		
3	สว่าน 3 ระบบ	2	/		
4	สว่านเล็ก	-			
5	สว่านไร้สาย	1	/		
6	เลื่อยวงเดือน	1	/		
7	สก็ด TE1000	-			
8	สก็ด TE700	1	/		
9	สก็ด TE70	1	/		
10	หินเจียร์ 7"	-			
11	หินเจียร์ 4"	3	/		
12	ไคไว	6	/		
13	สายพ่วง	13	/		
14	โซ่	3	/		
15	สเก้น	6	/		
16	ผ้าใบ	8	/		
17	เข็มขัดนิรภัย	20	/		
18	สลิง	4	/		
19	Water Jet	2	/		
20	เครื่องขันทอร์ค	-			
21	เครื่องตัด/ตัดเหล็ก	4	/		
22	พัดลมระบายอากาศ	4	/		



แบบตรวจสอบอุปกรณ์ไฟฟ้า

โครงการ :	Quintana MHyZEN	เจ้าของโครงการ :	Eastern Star
ผู้รับเหมาหลัก :	SFC	ขอบเขตงาน :	
ผู้รับเหมารายย่อย :		วันที่ตรวจสอบ :	1/12/66



รายการอุปกรณ์และรหัส (CODE)	(1) การคุ้มครอง Safe guard	(2) ตัวล็อคอุปกรณ์ Lock of part	(3) การต่อสายดิน Grounding	(4) ปลั๊ก/สวิตช์ Socket/Switch	(5) สภาพสายไฟ Cable condition	(6) สภาพตัวเครื่อง Cage condition	ผลการตรวจสอบ Result
1. ที่เข็น 001	✓ X N	✓ X N	✓ X N	✓ X N	✓ X N	✓ X N	✓
2. 002	✓ X N	✓ X N	✓ X N	✓ X N	✓ X N	✓ X N	✓
3. 001	✓ X N	✓ X N	✓ X N	✓ X N	✓ X N	✓ X N	✓
4. 001	✓ X N	✓ X N	✓ X N	✓ X N	✓ X N	✓ X N	✓
5. 002	✓ X N	✓ X N	✓ X N	✓ X N	✓ X N	✓ X N	✓
6. 001	✓ X N	✓ X N	✓ X N	✓ X N	✓ X N	✓ X N	✓
7. สกัด TE 700 001	✓ X N	✓ X N	✓ X N	✓ X N	✓ X N	✓ X N	✓
8. TE 70 002	✓ X N	✓ X N	✓ X N	✓ X N	✓ X N	✓ X N	✓
9.	✓ X N	✓ X N	✓ X N	✓ X N	✓ X N	✓ X N	
10. ทินเจอร์ 001	✓ X N	✓ X N	✓ X N	✓ X N	✓ X N	✓ X N	✓
11. 002	✓ X N	✓ X N	✓ X N	✓ X N	✓ X N	✓ X N	✓
12. 003	✓ X N	✓ X N	✓ X N	✓ X N	✓ X N	✓ X N	✓
13. Water Jet 001	✓ X N	✓ X N	✓ X N	✓ X N	✓ X N	✓ X N	✓
14. 002	✓ X N	✓ X N	✓ X N	✓ X N	✓ X N	✓ X N	✓
15. 003	✓ X N	✓ X N	✓ X N	✓ X N	✓ X N	✓ X N	✓
16. 002	✓ X N	✓ X N	✓ X N	✓ X N	✓ X N	✓ X N	✓
17. 003	✓ X N	✓ X N	✓ X N	✓ X N	✓ X N	✓ X N	✓
18. 004	✓ X N	✓ X N	✓ X N	✓ X N	✓ X N	✓ X N	✓
19.	✓ X N	✓ X N	✓ X N	✓ X N	✓ X N	✓ X N	
20.	✓ X N	✓ X N	✓ X N	✓ X N	✓ X N	✓ X N	
21.	✓ X N	✓ X N	✓ X N	✓ X N	✓ X N	✓ X N	
22.	✓ X N	✓ X N	✓ X N	✓ X N	✓ X N	✓ X N	
23.	✓ X N	✓ X N	✓ X N	✓ X N	✓ X N	✓ X N	
24.	✓ X N	✓ X N	✓ X N	✓ X N	✓ X N	✓ X N	
25.	✓ X N	✓ X N	✓ X N	✓ X N	✓ X N	✓ X N	





คำแนะนำวิธีการตรวจสอบอุปกรณ์ไฟฟ้า

- 1). การตัดต้องมีความแข็งแรง เหมาะสม
- 2). หัวจับคอกสว่าน, ใบเจียร, ใบตัด, ใบเลื่อย ไม่ชำรุด ชันแน่น
- 3). เครื่องมือ มีการต่อสายดิน อย่างถูกต้อง
- 4). สวิตช์เปิด-ปิด ใช้งานได้อย่างถูกต้อง ไม่ชำรุด
- 5). สายไฟไม่ชำรุดฉีกขาด ไม่มีรอยต่อของสายไฟ จุดต่อสายไฟ เข้าตัวเครื่องเป็นไปตามมาตรฐาน
- 6). สภาพตัวเครื่องแข็งแรง ดำเนินจับ, ทุ้ม ต้องแข็งแรงมั่นคง โบลท์ น๊อต ชันยึดแน่น

ทำเครื่องหมาย ☒ บน (mark on)

✓	สภาพดีเป็นตามมาตรฐาน (Condition is good.)
X	สภาพชำรุดยอมรับไม่ได้ (Condition is bad.)
N	ตามมาตรฐานอุปกรณ์ไม่มี (Not applicable.)

รายละเอียดเพิ่มเติม / Addition comment

ตรวจสอบโดย / Inspected by :	อนุญาตโดย / Approved by :
 หัวหน้างาน/ผู้ควบคุมงาน	 Safety Officer

WELDED CHAIN STEEL INSPECTION FORM

หน่วยงาน / โครงการ	Quintara MHyZEN	ส่วนงาน	Eastern Star
ผู้รับมอบหมาย	บจก.แสงฟ้าก่อสร้าง	ผู้ควบคุมงาน	-
ชุด / ผู้รับมอบหมาย	SFC	วันที่ตรวจสอบ	๕ 1/12/๖๖

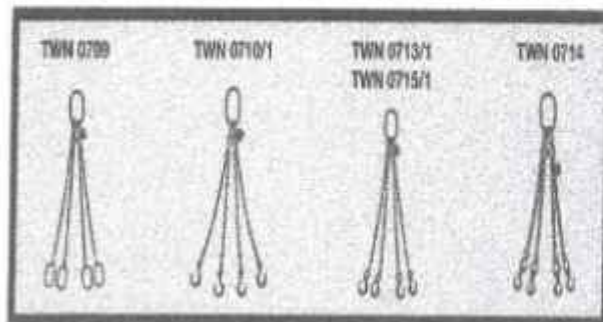
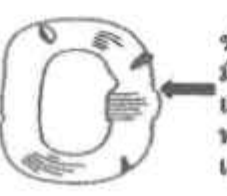
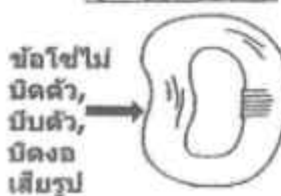
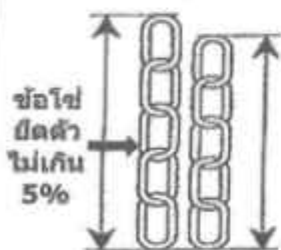

หมายเลขสลิง/ขนาด/ขีดความสามารถใช้งาน	(1) การยึดตัวของข้อโซ่	(2) การสึกของข้อโซ่	(3) ข้อโซ่ไม่เชื่อมพอก	(4) ข้อโซ่ไม่แตกหรือร้าว	(5) ข้อโซ่ไม่บิดงอ	(6) ห่วง, ตะขอเกี่ยว	ผลการตรวจสอบ Tag No
1	001	X N	X N	X N	X N	X N	✓
2	002	X N	X N	X N	X N	X N	✓
3	003	X N	X N	X N	X N	X N	✓
4		✓ X N	✓ X N	✓ X N	✓ X N	✓ X N	
5		✓ X N	✓ X N	✓ X N	✓ X N	✓ X N	
6		✓ X N	✓ X N	✓ X N	✓ X N	✓ X N	
7		✓ X N	✓ X N	✓ X N	✓ X N	✓ X N	
8		✓ X N	✓ X N	✓ X N	✓ X N	✓ X N	
9		✓ X N	✓ X N	✓ X N	✓ X N	✓ X N	
10		✓ X N	✓ X N	✓ X N	✓ X N	✓ X N	
11		✓ X N	✓ X N	✓ X N	✓ X N	✓ X N	
12		✓ X N	✓ X N	✓ X N	✓ X N	✓ X N	
13		✓ X N	✓ X N	✓ X N	✓ X N	✓ X N	
14		✓ X N	✓ X N	✓ X N	✓ X N	✓ X N	
15		✓ X N	✓ X N	✓ X N	✓ X N	✓ X N	
16		✓ X N	✓ X N	✓ X N	✓ X N	✓ X N	
17		✓ X N	✓ X N	✓ X N	✓ X N	✓ X N	
18		✓ X N	✓ X N	✓ X N	✓ X N	✓ X N	
19		✓ X N	✓ X N	✓ X N	✓ X N	✓ X N	
20		✓ X N	✓ X N	✓ X N	✓ X N	✓ X N	
21		✓ X N	✓ X N	✓ X N	✓ X N	✓ X N	
22		✓ X N	✓ X N	✓ X N	✓ X N	✓ X N	
23		✓ X N	✓ X N	✓ X N	✓ X N	✓ X N	
24		✓ X N	✓ X N	✓ X N	✓ X N	✓ X N	
25		✓ X N	✓ X N	✓ X N	✓ X N	✓ X N	

โซ่ (Chain)

คำแนะนำวิธีการตรวจสอบอุปกรณ์ช่วยยก

1. ความยาวของข้อโซ่แต่ละข้อไม่ยืดตัวเกินกว่า 5% ของข้อปกติ
2. ข้อโซ่ไม่มีการสึกหรอของแต่ละข้อ เกินกว่า 10%
3. ข้อโซ่ต้องไม่มีการเชื่อมพอก
4. ข้อโซ่ต้องไม่มีการแตกหรือร้าว
5. ข้อโซ่ต้องไม่บิดตัว บิ่นตัว บิดงอเสียรูปทรง

ทำเครื่องหมายบน (mark on)

✓	สภาพเป็นตามมาตรฐาน (Condition is good.)
X	สภาพชำรุดยอมรับไม่ได้ (Condition is damaged.)
N	ตามมาตรฐานอุปกรณ์ใช้ไม่มี (Not applicable.)

รายละเอียดเพิ่มเติม / Addition comment

โซ่ยกต้องมีความปลอดภัยไม่น้อยกว่า 4 เท่า
ก่อนใช้งานต้องรู้ขนาดของวัสดุทำการยกและขีดความสามารถของโซ่
ควรศึกษาวิธีการใช้งานตามคู่มือของบริษัทผู้ผลิต

Inspected and recorded by :

(Mr. )
Inspector

Reviewed and approved by :

(Mr. )
Safety Officer

SHACKLE INSPECTION RECORD

PROJECT NAME : Quintana MH, 2E OWNER NAME : Eastern Star
 MAIN CONTRACTOR : SFC SCOPE OF WORK : -
 SUBCONTRACTOR : SFC INSPECTION DATE : 1/12/66

SFC

รหัส/ขนาด/ขีดความสามารถใช้งาน	(1) สลัก	(2) สึกหรอไม่เกิน 10 %	(3) รูปขนาด	(4) ขีดความสามารถ	(5) สภาพตะกั่ว	(6) การบิดเบี้ยว	ผลการตรวจสอบ Result
1 <u>001</u>	<input checked="" type="checkbox"/> X N	<input checked="" type="checkbox"/> X N	<input checked="" type="checkbox"/> X N	<input checked="" type="checkbox"/> X N	<input checked="" type="checkbox"/> X N	<input checked="" type="checkbox"/> X N	<input checked="" type="checkbox"/>
2 <u>002</u>	<input checked="" type="checkbox"/> X N	<input checked="" type="checkbox"/> X N	<input checked="" type="checkbox"/> X N	<input checked="" type="checkbox"/> X N	<input checked="" type="checkbox"/> X N	<input checked="" type="checkbox"/> X N	<input checked="" type="checkbox"/>
3 <u>003</u>	<input checked="" type="checkbox"/> X N	<input checked="" type="checkbox"/> X N	<input checked="" type="checkbox"/> X N	<input checked="" type="checkbox"/> X N	<input checked="" type="checkbox"/> X N	<input checked="" type="checkbox"/> X N	<input checked="" type="checkbox"/>
4 <u>004</u>	<input checked="" type="checkbox"/> X N	<input checked="" type="checkbox"/> X N	<input checked="" type="checkbox"/> X N	<input checked="" type="checkbox"/> X N	<input checked="" type="checkbox"/> X N	<input checked="" type="checkbox"/> X N	<input checked="" type="checkbox"/>
5 <u>005</u>	<input checked="" type="checkbox"/> X N	<input checked="" type="checkbox"/> X N	<input checked="" type="checkbox"/> X N	<input checked="" type="checkbox"/> X N	<input checked="" type="checkbox"/> X N	<input checked="" type="checkbox"/> X N	<input checked="" type="checkbox"/>
6 <u>006</u>	<input checked="" type="checkbox"/> X N	<input checked="" type="checkbox"/> X N	<input checked="" type="checkbox"/> X N	<input checked="" type="checkbox"/> X N	<input checked="" type="checkbox"/> X N	<input checked="" type="checkbox"/> X N	<input checked="" type="checkbox"/>
7	<input checked="" type="checkbox"/> X N	<input checked="" type="checkbox"/> X N	<input checked="" type="checkbox"/> X N	<input checked="" type="checkbox"/> X N	<input checked="" type="checkbox"/> X N	<input checked="" type="checkbox"/> X N	
8	<input checked="" type="checkbox"/> X N	<input checked="" type="checkbox"/> X N	<input checked="" type="checkbox"/> X N	<input checked="" type="checkbox"/> X N	<input checked="" type="checkbox"/> X N	<input checked="" type="checkbox"/> X N	
9	<input checked="" type="checkbox"/> X N	<input checked="" type="checkbox"/> X N	<input checked="" type="checkbox"/> X N	<input checked="" type="checkbox"/> X N	<input checked="" type="checkbox"/> X N	<input checked="" type="checkbox"/> X N	
10	<input checked="" type="checkbox"/> X N	<input checked="" type="checkbox"/> X N	<input checked="" type="checkbox"/> X N	<input checked="" type="checkbox"/> X N	<input checked="" type="checkbox"/> X N	<input checked="" type="checkbox"/> X N	
11	<input checked="" type="checkbox"/> X N	<input checked="" type="checkbox"/> X N	<input checked="" type="checkbox"/> X N	<input checked="" type="checkbox"/> X N	<input checked="" type="checkbox"/> X N	<input checked="" type="checkbox"/> X N	
12	<input checked="" type="checkbox"/> X N	<input checked="" type="checkbox"/> X N	<input checked="" type="checkbox"/> X N	<input checked="" type="checkbox"/> X N	<input checked="" type="checkbox"/> X N	<input checked="" type="checkbox"/> X N	
13	<input checked="" type="checkbox"/> X N	<input checked="" type="checkbox"/> X N	<input checked="" type="checkbox"/> X N	<input checked="" type="checkbox"/> X N	<input checked="" type="checkbox"/> X N	<input checked="" type="checkbox"/> X N	
14	<input checked="" type="checkbox"/> X N	<input checked="" type="checkbox"/> X N	<input checked="" type="checkbox"/> X N	<input checked="" type="checkbox"/> X N	<input checked="" type="checkbox"/> X N	<input checked="" type="checkbox"/> X N	
15	<input checked="" type="checkbox"/> X N	<input checked="" type="checkbox"/> X N	<input checked="" type="checkbox"/> X N	<input checked="" type="checkbox"/> X N	<input checked="" type="checkbox"/> X N	<input checked="" type="checkbox"/> X N	
16	<input checked="" type="checkbox"/> X N	<input checked="" type="checkbox"/> X N	<input checked="" type="checkbox"/> X N	<input checked="" type="checkbox"/> X N	<input checked="" type="checkbox"/> X N	<input checked="" type="checkbox"/> X N	
17	<input checked="" type="checkbox"/> X N	<input checked="" type="checkbox"/> X N	<input checked="" type="checkbox"/> X N	<input checked="" type="checkbox"/> X N	<input checked="" type="checkbox"/> X N	<input checked="" type="checkbox"/> X N	
18	<input checked="" type="checkbox"/> X N	<input checked="" type="checkbox"/> X N	<input checked="" type="checkbox"/> X N	<input checked="" type="checkbox"/> X N	<input checked="" type="checkbox"/> X N	<input checked="" type="checkbox"/> X N	
19	<input checked="" type="checkbox"/> X N	<input checked="" type="checkbox"/> X N	<input checked="" type="checkbox"/> X N	<input checked="" type="checkbox"/> X N	<input checked="" type="checkbox"/> X N	<input checked="" type="checkbox"/> X N	
20	<input checked="" type="checkbox"/> X N	<input checked="" type="checkbox"/> X N	<input checked="" type="checkbox"/> X N	<input checked="" type="checkbox"/> X N	<input checked="" type="checkbox"/> X N	<input checked="" type="checkbox"/> X N	
21	<input checked="" type="checkbox"/> X N	<input checked="" type="checkbox"/> X N	<input checked="" type="checkbox"/> X N	<input checked="" type="checkbox"/> X N	<input checked="" type="checkbox"/> X N	<input checked="" type="checkbox"/> X N	
22	<input checked="" type="checkbox"/> X N	<input checked="" type="checkbox"/> X N	<input checked="" type="checkbox"/> X N	<input checked="" type="checkbox"/> X N	<input checked="" type="checkbox"/> X N	<input checked="" type="checkbox"/> X N	
23	<input checked="" type="checkbox"/> X N	<input checked="" type="checkbox"/> X N	<input checked="" type="checkbox"/> X N	<input checked="" type="checkbox"/> X N	<input checked="" type="checkbox"/> X N	<input checked="" type="checkbox"/> X N	
24	<input checked="" type="checkbox"/> X N	<input checked="" type="checkbox"/> X N	<input checked="" type="checkbox"/> X N	<input checked="" type="checkbox"/> X N	<input checked="" type="checkbox"/> X N	<input checked="" type="checkbox"/> X N	
25	<input checked="" type="checkbox"/> X N	<input checked="" type="checkbox"/> X N	<input checked="" type="checkbox"/> X N	<input checked="" type="checkbox"/> X N	<input checked="" type="checkbox"/> X N	<input checked="" type="checkbox"/> X N	

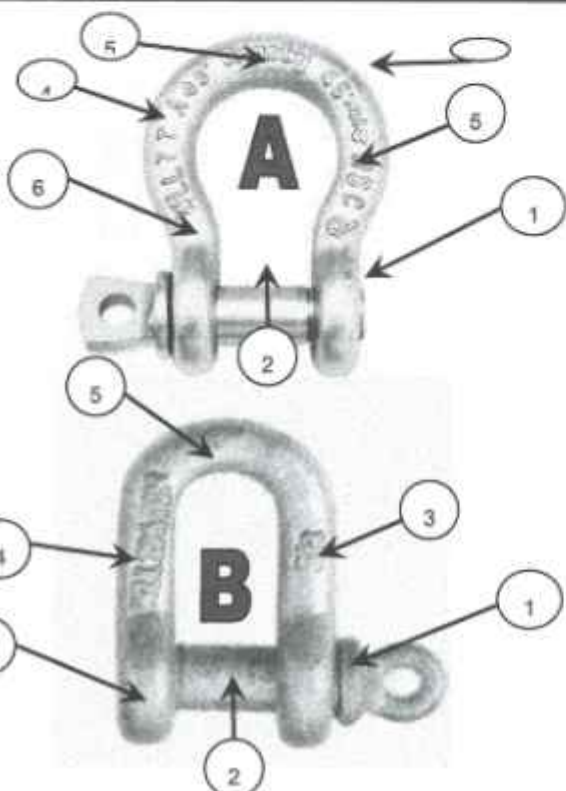

คำแนะนำวิธีการตรวจสอบอุปกรณ์ป้องกันการตก

- สลักต้องขันได้สุด เกลียวไม่ชำรุด
- ขนาดของสลักต้องไม่สึกหรอเกินกว่า 10 % ของขนาดเดิม
- ตัวสะเก็ดต้องระบุถึงขนาดสามารถอ่านได้อย่างชัดเจน
- ตัวสะเก็ดต้องระบุถึงขีดความสามารถการนำไปใช้งาน (WLL)
- สะเก็ดต้องไม่โดนความร้อน ไม่แตกกร้าว เสียรูปทรง
- สะเก็ดต้องไม่บิดเบี้ยวเสียรูปทรง

หมายเหตุ SHACKLE ต้องมีค่าความปลอดภัยไม่น้อยกว่า 3.5 เท่า

ทำเครื่องหมายบน (mark on)

<input checked="" type="checkbox"/>	สภาพดีเป็นตามมาตรฐาน (Condition is good.)
<input checked="" type="checkbox"/>	สภาพชำรุดยอมรับไม่ได้ (Condition is damaged.)
<input checked="" type="checkbox"/>	ตามมาตรฐานอุปกรณ์นี้ไม่มี (Not applicable.)

รายละเอียดเพิ่มเติม / Addition comment

ควรศึกษาวิธีการใช้งานตามคู่มือของบริษัทผู้ผลิต

Inspected and recorded by :

(Mr. ส.ร. บ. ๐๐๐)
หัวหน้างาน/ผู้ควบคุมงาน

Reviewed and approved by :

(Mr. ส.ร. บ. ๐๐๐)
Safety Officer

WIRE SLING INSPECTION RECORD												
PROJECT NAME :		OWNER NAME :										
MAIN CONTRACTOR :		SCOPE OF WORK :										
SUBCONTRACTOR :		INSPECTION DATE :										
หมายเลขสลิง/ขนาด/ขีดความสามารถใช้งาน	(1) ห่วงสลิง	(2) ปลอกหุ้มสลิง	(3) จุดสลึงแตก	(4) เกลียวขาด	(5) เส้นผ่านศูนย์กลาง	(6) สภาพลวดสลึง	ผลการตรวจสอบ Result					
1 001	✓ X N	✓ X N	✓ X N	✓ X N	✓ X N	✓ X N	✓					
2 002	✓ X N	✓ X N	✓ X N	✓ X N	✓ X N	✓ X N	✓					
3 003	✓ X N	✓ X N	✓ X N	✓ X N	✓ X N	✓ X N	✓					
4 004	✓ X N	✓ X N	✓ X N	✓ X N	✓ X N	✓ X N	✓					
5	✓ X N	✓ X N	✓ X N	✓ X N	✓ X N	✓ X N						
6	✓ X N	✓ X N	✓ X N	✓ X N	✓ X N	✓ X N						
7	✓ X N	✓ X N	✓ X N	✓ X N	✓ X N	✓ X N						
8	✓ X N	✓ X N	✓ X N	✓ X N	✓ X N	✓ X N						
9	✓ X N	✓ X N	✓ X N	✓ X N	✓ X N	✓ X N						
10	✓ X N	✓ X N	✓ X N	✓ X N	✓ X N	✓ X N						
11	✓ X N	✓ X N	✓ X N	✓ X N	✓ X N	✓ X N						
12	✓ X N	✓ X N	✓ X N	✓ X N	✓ X N	✓ X N						
13	✓ X N	✓ X N	✓ X N	✓ X N	✓ X N	✓ X N						
14	✓ X N	✓ X N	✓ X N	✓ X N	✓ X N	✓ X N						
15	✓ X N	✓ X N	✓ X N	✓ X N	✓ X N	✓ X N						
16	✓ X N	✓ X N	✓ X N	✓ X N	✓ X N	✓ X N						
17	✓ X N	✓ X N	✓ X N	✓ X N	✓ X N	✓ X N						
18	✓ X N	✓ X N	✓ X N	✓ X N	✓ X N	✓ X N						
19	✓ X N	✓ X N	✓ X N	✓ X N	✓ X N	✓ X N						
20	✓ X N	✓ X N	✓ X N	✓ X N	✓ X N	✓ X N						
21	✓ X N	✓ X N	✓ X N	✓ X N	✓ X N	✓ X N						
22	✓ X N	✓ X N	✓ X N	✓ X N	✓ X N	✓ X N						
23	✓ X N	✓ X N	✓ X N	✓ X N	✓ X N	✓ X N						
24	✓ X N	✓ X N	✓ X N	✓ X N	✓ X N	✓ X N						
25	✓ X N	✓ X N	✓ X N	✓ X N	✓ X N	✓ X N						

การวัดความยาวหนึ่งช่วงเกลียว

คำแนะนำวิธีการตรวจสอบอุปกรณ์ป้องกันการตก

- ห่วงสลึงไม่บิดเบี้ยว แตกเกลียว
- ปลอกหุ้มสลึงไม่แตกกร้าว
- ลวดสลึงไม่แตกเกินเกณฑ์มาตรฐาน ในหนึ่งกลุ่มลวดต้องไม่ขาดเกิน 2 เส้น และหลายกลุ่มรวมกันตลอดความยาวหนึ่งช่วงเกลียวไม่มีเส้นลวดขาดเกิน 5 เส้น
- เกลียวขาดลวดต้องไม่คลายตัวออกจากกัน
- เส้นผ่านศูนย์กลางต้องมีขนาดเล็กลงไม่เกินร้อยละ 5
- สภาพลวดสลึงต้องไม่โดนความร้อนทำลาย ไม่เป็นสนิมผุกร่อน ไม่หักงอ หรือขมวดเป็นปม อันทำให้ขีดความสามารถลดลง

ทำเครื่องหมายบน (mark on)

✓	สภาพดีเป็นตามมาตรฐาน (Condition is good.)
X	สภาพชำรุดยอมรับไม่ได้ (Condition is damaged.)
N	ตามมาตรฐานอุปกรณ์ไม่มี (Not applicable.)

รายละเอียดเพิ่มเติม / Addition comment

ลวดสลึงต้องมีความปลอดภัยไม่น้อยกว่า 6 เท่า

ลวดสลึงที่ใช้ผูกยึดต้องมีความปลอดภัยไม่น้อยกว่า 5 เท่า

ควรศึกษาวิธีการใช้งานตามคู่มือของบริษัทผู้ผลิต

Inspected and recorded by :

หัวหน้างาน/ผู้ควบคุมงาน

Reviewed and approved by :

Safety Officer

SOFT SLING INSPECTION RECORD						
PROJECT NAME : Quintara MHy'ZEN		OWNER NAME : Eastern Star				
MAIN CONTRACTOR : SFC		SCOPE OF WORK				
SUBCONTRACTOR :		INSPECTION DATE : 1/12/66				

	หมายเลขสลิง/ขนาด/ขีดความสามารถใช้งาน	(1) ห่วงสลิง	(2) รอยเย็บ	(3) ระบุขีดความสามารถ	(4) ไม่พบรอยเป็นปม	(5) สลิงไม่ปริ ดึงขาด	(6) สภาพสลิง	ผลการตรวจสอบ Result
1	009	✓ X N	✓ X N	✓ X N	✓ X N	✓ X N	✓ X N	✓
2	002	✓ X N	✓ X N	✓ X N	✓ X N	✓ X N	✓ X N	✓
3	003	✓ X N	✓ X N	✓ X N	✓ X N	✓ X N	✓ X N	✓
4	004	✓ X N	✓ X N	✓ X N	✓ X N	✓ X N	✓ X N	✓
5	005	✓ X N	✓ X N	✓ X N	✓ X N	✓ X N	✓ X N	✓
6	006	✓ X N	✓ X N	✓ X N	✓ X N	✓ X N	✓ X N	✓
7	007	✓ X N	✓ X N	✓ X N	✓ X N	✓ X N	✓ X N	✓
8	008	✓ X N	✓ X N	✓ X N	✓ X N	✓ X N	✓ X N	✓
9		✓ X N	✓ X N	✓ X N	✓ X N	✓ X N	✓ X N	
10		✓ X N	✓ X N	✓ X N	✓ X N	✓ X N	✓ X N	
11		✓ X N	✓ X N	✓ X N	✓ X N	✓ X N	✓ X N	
12		✓ X N	✓ X N	✓ X N	✓ X N	✓ X N	✓ X N	
13		✓ X N	✓ X N	✓ X N	✓ X N	✓ X N	✓ X N	
14		✓ X N	✓ X N	✓ X N	✓ X N	✓ X N	✓ X N	
15		✓ X N	✓ X N	✓ X N	✓ X N	✓ X N	✓ X N	
16		✓ X N	✓ X N	✓ X N	✓ X N	✓ X N	✓ X N	
17		✓ X N	✓ X N	✓ X N	✓ X N	✓ X N	✓ X N	
18		✓ X N	✓ X N	✓ X N	✓ X N	✓ X N	✓ X N	
19		✓ X N	✓ X N	✓ X N	✓ X N	✓ X N	✓ X N	
20		✓ X N	✓ X N	✓ X N	✓ X N	✓ X N	✓ X N	
21		✓ X N	✓ X N	✓ X N	✓ X N	✓ X N	✓ X N	
22		✓ X N	✓ X N	✓ X N	✓ X N	✓ X N	✓ X N	
23		✓ X N	✓ X N	✓ X N	✓ X N	✓ X N	✓ X N	
24		✓ X N	✓ X N	✓ X N	✓ X N	✓ X N	✓ X N	
25		✓ X N	✓ X N	✓ X N	✓ X N	✓ X N	✓ X N	

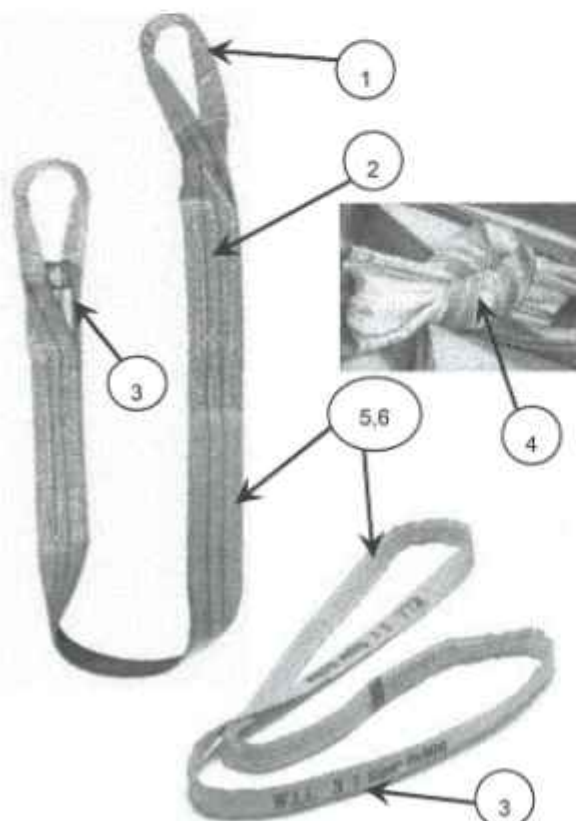

คำแนะนำวิธีการตรวจสอบอุปกรณ์ป้องกันการตก

- 1). ห่วงสลิงไม่ปริ ไม่มีรอยโดนบาด หรือฉีกขาด
- 2). รอยเย็บต้องไม่ปริ มีการหลุดลุ่ยของด้าย
- 3). ตัวสลิงต้องระบุถึงขีดความสามารถการนำไปใช้งาน
- 4). สลึงต้องไม่ผูกขมวดเป็นปมตลอดเส้นของสลึง
- 5). สลึงต้องไม่มียารอบขนาด ปริ ดึงขาด มีเศษวัสดุฝังในตัวสลึง
- 6). สลึงต้องไม่โดนความร้อน หรือสารเคมีที่ทำให้เสื่อมสภาพ

หมายเหตุ สลึงค่าโมเมนต์ค่าความปลอดภัย 6-7 เท่า

ทำเครื่องหมายบน (mark on)

✓	สภาพดีเป็นตามมาตรฐาน (Condition is good.)
X	สภาพชำรุดยอมรับไม่ได้ (Condition is damaged.)
N	ตามมาตรฐานอุปกรณ์นี้ไม่มี (Not applicable.)

รายละเอียดเพิ่มเติม / Addition comment

ควรศึกษาวิธีการใช้งานตามคู่มือของบริษัทผู้ผลิต

Inspected and recorded by :

หัวหน้างานผู้ควบคุมงาน

Reviewed and approved by :

Safety Officer

HOOK INSPECTION RECORD													
PROJECT NAME :		Quintara MHy 2017			OWNER NAME :		Eastern Star						
MAIN CONTRACTOR :		SFC			SCOPE OF WORK								
SUBCONTRACTOR :					INSPECTION DATE :		1/12/66						
รหัส/ขนาด/ขีดความสามารถใช้งาน	(1) อุปกรณ์ล็อก/ Safety Latch	(2) ปากตะขอ	(3) ตะขอปิดเบี่ยง	(4) ห่วงตะขอ	(5) สภาพตะขอ	(6) ขีดความสามารถ (WLL)	ผลการตรวจสอบ Result						
1	001	✓ X N	✓ X N	✓ X N	✓ X N	✓ X N	✓						
2	002	✓ X N	✓ X N	✓ X N	✓ X N	✓ X N	✓						
3		✓ X N	✓ X N	✓ X N	✓ X N	✓ X N							
4		✓ X N	✓ X N	✓ X N	✓ X N	✓ X N							
5		✓ X N	✓ X N	✓ X N	✓ X N	✓ X N							
6		✓ X N	✓ X N	✓ X N	✓ X N	✓ X N							
7		✓ X N	✓ X N	✓ X N	✓ X N	✓ X N							
8		✓ X N	✓ X N	✓ X N	✓ X N	✓ X N							
9		✓ X N	✓ X N	✓ X N	✓ X N	✓ X N							
10		✓ X N	✓ X N	✓ X N	✓ X N	✓ X N							
11		✓ X N	✓ X N	✓ X N	✓ X N	✓ X N							
12		✓ X N	✓ X N	✓ X N	✓ X N	✓ X N							
13		✓ X N	✓ X N	✓ X N	✓ X N	✓ X N							
14		✓ X N	✓ X N	✓ X N	✓ X N	✓ X N							
15		✓ X N	✓ X N	✓ X N	✓ X N	✓ X N							
16		✓ X N	✓ X N	✓ X N	✓ X N	✓ X N							
17		✓ X N	✓ X N	✓ X N	✓ X N	✓ X N							
18		✓ X N	✓ X N	✓ X N	✓ X N	✓ X N							
19		✓ X N	✓ X N	✓ X N	✓ X N	✓ X N							
20		✓ X N	✓ X N	✓ X N	✓ X N	✓ X N							
21		✓ X N	✓ X N	✓ X N	✓ X N	✓ X N							
22		✓ X N	✓ X N	✓ X N	✓ X N	✓ X N							
23		✓ X N	✓ X N	✓ X N	✓ X N	✓ X N							
24		✓ X N	✓ X N	✓ X N	✓ X N	✓ X N							
25		✓ X N	✓ X N	✓ X N	✓ X N	✓ X N							

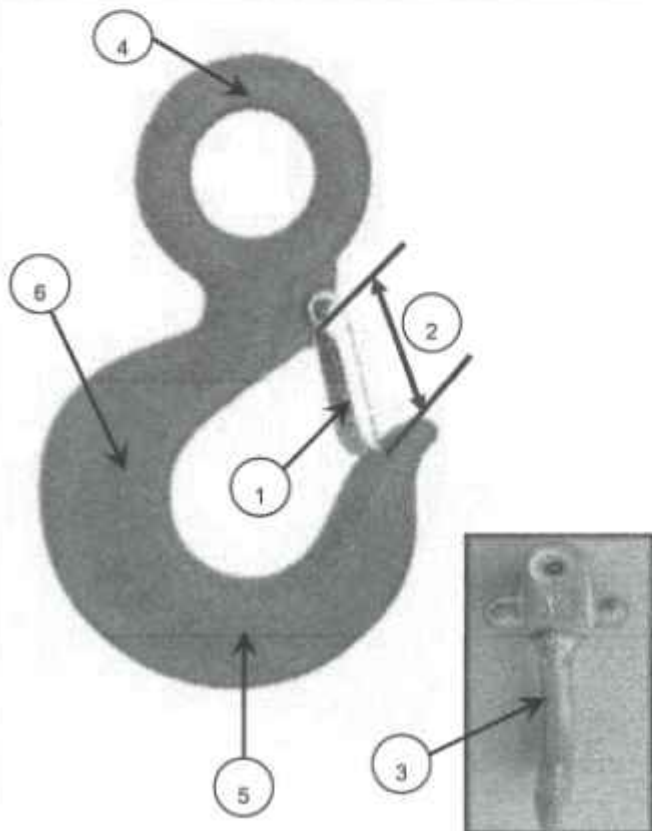

คำแนะนำวิธีการตรวจสอบอุปกรณ์ป้องกันการตก

- ตัวป้องกันวัสดุหลุดจากตะขอ (Safety Latch) ต้องไม่หลุดหลวม สามารถป้องกันสิ่งหรืออุปกรณ์อื่นๆ หลุดออกจากปากตะขอได้
- ปากตะขอต้องไม่สึกหรอเกินกว่า 15 % ของขนาดเดิม
- ตะขอต้องไม่บิดเบี้ยวออกจากแกนกลางเกินกว่า 10 องศา
- ห่วงตะขอต้องไม่แตกร้าว หรือสึกหรอไม่เกิน 10 %
- ท้องตะขอและโครงสร้างต้องไม่สึกหรอเกินกว่า 10% ไม่โดนความร้อนทำลาย ไม่แตกร้าว หรือเสียรูปทรง
- ตะขอต้องระบุขีดความสามารถในการใช้งาน

หมายเหตุ HOOK ต้องมีค่าความปลอดภัยไม่น้อยกว่า 3.5 เท่า

ทำเครื่องหมายบน (mark on)

✓	สภาพดีเป็นตามมาตรฐาน (Condition is good.)
X	สภาพชำรุดยอมรับไม่ได้ (Condition is damaged.)
N	ตามมาตรฐานอุปกรณ์นี้ไม่มี (Not applicable.)

รายละเอียดเพิ่มเติม / Addition comment

ควรศึกษาวิธีการใช้งานตามคู่มือของบริษัทผู้ผลิต

Inspected and recorded by :

 หัวหน้างาน/ผู้ควบคุมงาน

Reviewed and approved by :

 Safety Officer

SAFETY BELT AND SAFETY HARNESS INSPECTION RECORD															
PROJECT NAME :		Quintara MHy'ZEN			OWNER NAME :		Eastern Star								
MAIN CONTRACTOR :		SFC			SCOPE OF WORK										
SUBCONTRACTOR :					INSPECTION DATE :		1/12/66								
รหัสอุปกรณ์ป้องกันการตก	(1) สายรัด Belt Condition	(2) เชือกช่วยชีวิต Lanyards	(3) ชุดล็อก Slide Buckles	(4) ห่วง D-ring	(5) ตะขอเกี่ยว Snap hooks	(6) ตะขอคล้อง Carabiners	(7) อุปกรณ์ดูดซับแรงกระแทก Absorber	ผลการตรวจสอบ Result							
1	001	X	N	X	N	X	N	X	N	X	N	X	N	✓	
2	002	X	N	X	N	X	N	X	N	X	N	X	N	✓	
3	003	X	N	X	N	X	N	X	N	X	N	X	N	✓	
4	004	X	N	X	N	X	N	X	N	X	N	X	N	✓	
5	005	X	N	X	N	X	N	X	N	X	N	X	N	✓	
6	006	X	N	X	N	X	N	X	N	X	N	X	N	✓	
7	007	X	N	X	N	X	N	X	N	X	N	X	N	✓	
8	008	X	N	X	N	X	N	X	N	X	N	X	N	✓	
9	009	X	N	X	N	X	N	X	N	X	N	X	N	✓	
10	010	X	N	X	N	X	N	X	N	X	N	X	N	✓	
11	011	X	N	X	N	X	N	X	N	X	N	X	N	✓	
12	012	X	N	X	N	X	N	X	N	X	N	X	N	✓	
13	013	X	N	X	N	X	N	X	N	X	N	X	N	✓	
14	014	X	N	X	N	X	N	X	N	X	N	X	N	✓	
15	015	X	N	X	N	X	N	X	N	X	N	X	N	✓	
16	016	X	N	X	N	X	N	X	N	X	N	X	N	✓	
17	017	X	N	X	N	X	N	X	N	X	N	X	N	✓	
18	018	X	N	X	N	X	N	X	N	X	N	X	N	✓	
19	019	X	N	X	N	X	N	X	N	X	N	X	N	✓	
20	020	X	N	X	N	X	N	X	N	X	N	X	N	✓	
21		✓	X	N	✓	X	N	✓	X	N	✓	X	N		
22		✓	X	N	✓	X	N	✓	X	N	✓	X	N		
23		✓	X	N	✓	X	N	✓	X	N	✓	X	N		
24		✓	X	N	✓	X	N	✓	X	N	✓	X	N		
25		✓	X	N	✓	X	N	✓	X	N	✓	X	N		

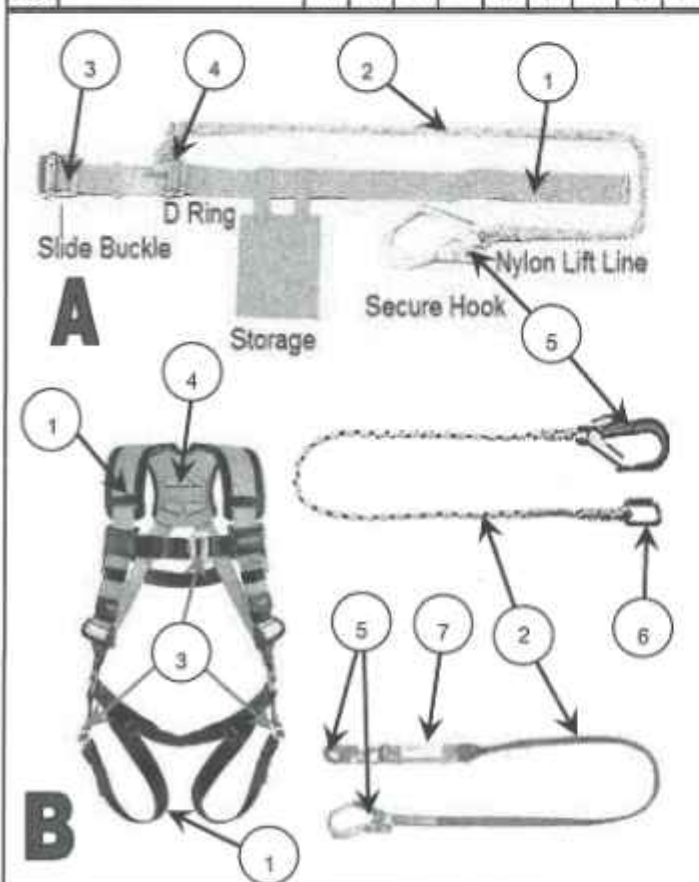

คำแนะนำวิธีการตรวจสอบอุปกรณ์ป้องกันการตก

- 1) สายรัด (Belt) ต้องมีสภาพไม่หลุดลุ่ย ปริ่ ฉีกขาด โดนความร้อน
- 2) เชือกช่วยชีวิต (Lanyards) ต้องมีสภาพ ไม่หลุดลุ่ย ปริ่ ฉีกขาด แตกเกลียว โดนความร้อนทำลาย หรือมีเศษวัสดุฝังอยู่
- 3) ชุดล็อกสายรัด (Slide Buckles) สามารถล็อกและปรับให้สายรัดมีความกระชับ สภาพต้องไม่บิดเบี้ยวแตกร้าว เป็นสนิมผุกร่อน
- 4) ห่วง (D-ring) ต้องมีสภาพไม่บิดเบี้ยว แตกร้าว เป็นสนิมผุกร่อน
- 5) ตะขอเกี่ยว (Snap hooks) ต้องสามารถปิดล็อกได้ ไม่บิดเบี้ยว แตกร้าว เป็นสนิมผุกร่อน โดนความร้อน
- 6) ตะขอคล้อง (Carabiners) ต้องสามารถรับแรงจากการตกได้ไม่น้อยกว่า 2,272 กก. ต้องสามารถปิดล็อกได้ สภาพไม่บิดเบี้ยว
- 7) อุปกรณ์ดูดซับแรงกระแทก (Absorber) ต้องไม่หลุดลุ่ย ฉีกขาด

ทำเครื่องหมายบน (mark on)

✓	สภาพดีเป็นตามมาตรฐาน (Condition is good.)
X	สภาพชำรุดยอมรับไม่ได้ (Condition is damaged.)
N	ตามมาตรฐานอุปกรณ์นี้ไม่มี (Not applicable.)

รายละเอียดเพิ่มเติม / Addition comment

เข็มขัดนิรภัยต้องสามารถรับน้ำหนักได้ไม่น้อยกว่า 1,150 กก. และอุปกรณ์ทุกชนิดต้องมีมาตรฐานรับรอง

Inspected and recorded by :

(Mr. สุกษิณ)
Inspector

Reviewed and approved by :

(Mr. สุกษิณ)
Site Safety Officer



ทะเบียนเครื่องมือ และอุปกรณ์ไฟฟ้าประจำเดือนธันวาคม ธันวาคม (ช่างหลิน)



ลำดับ	รายการอุปกรณ์ไฟฟ้า	จำนวน	สถานะ		หมายเหตุ
			ใช้งาน	รอซ่อม	
1	เลื่อยวงเดือน	2	/		
2	สว่าน 3ระบบ	1	/		
3	ไฟเบอร์	1	/		
4	สายไฟ	5	/		
5	ตู้เชื่อม	2	/		
6	เข็มขัดนิรภัย	12	/		



แบบตรวจสอบอุปกรณ์ไฟฟ้า																					
โครงการ :		Quintara MHyZEN		เจ้าของโครงการ :		Eastern Star															
ผู้รับเหมาหลัก :		SFC		ขอบเขตงาน :		โถงลิฟท์ A															
ผู้รับเหมารายย่อย :		SFC		วันที่ตรวจสอบ :		1/2/66															
รายการอุปกรณ์และรหัส (CODE)			(1) การตัดรอน Safe guard			(2) ตัวล็อกอุปกรณ์ Lock of part			(3) การต่อสายดิน Grounding			(4) ปลั๊ก/สวิตช์ Socket/Switch			(5) สภาพสายไฟ Cable condition			(6) สภาพตัวเครื่อง Cage condition			ผลการตรวจสอบ Result
1	ฉาบปูน	001	✓	X	N	✓	X	N	✓	X	N	✓	X	N	✓	X	N	✓			
2		002	✓	X	N	✓	X	N	✓	X	N	✓	X	N	✓	X	N	✓			
3	ปูพื้น	001	✓	X	N	✓	X	N	✓	X	N	✓	X	N	✓	X	N	✓			
4	ไฟเบอร์	001	✓	X	N	✓	X	N	✓	X	N	✓	X	N	✓	X	N	✓			
5	ค้ำยัน	001	✓	X	N	✓	X	N	✓	X	N	✓	X	N	✓	X	N	✓			
6		002	✓	X	N	✓	X	N	✓	X	N	✓	X	N	✓	X	N	✓			
7			✓	X	N	✓	X	N	✓	X	N	✓	X	N	✓	X	N				
8			✓	X	N	✓	X	N	✓	X	N	✓	X	N	✓	X	N				
9			✓	X	N	✓	X	N	✓	X	N	✓	X	N	✓	X	N				
10			✓	X	N	✓	X	N	✓	X	N	✓	X	N	✓	X	N				
11			✓	X	N	✓	X	N	✓	X	N	✓	X	N	✓	X	N				
12			✓	X	N	✓	X	N	✓	X	N	✓	X	N	✓	X	N				
13			✓	X	N	✓	X	N	✓	X	N	✓	X	N	✓	X	N				
14			✓	X	N	✓	X	N	✓	X	N	✓	X	N	✓	X	N				
15			✓	X	N	✓	X	N	✓	X	N	✓	X	N	✓	X	N				
16			✓	X	N	✓	X	N	✓	X	N	✓	X	N	✓	X	N				
17			✓	X	N	✓	X	N	✓	X	N	✓	X	N	✓	X	N				
18			✓	X	N	✓	X	N	✓	X	N	✓	X	N	✓	X	N				
19			✓	X	N	✓	X	N	✓	X	N	✓	X	N	✓	X	N				
20			✓	X	N	✓	X	N	✓	X	N	✓	X	N	✓	X	N				
21			✓	X	N	✓	X	N	✓	X	N	✓	X	N	✓	X	N				
22			✓	X	N	✓	X	N	✓	X	N	✓	X	N	✓	X	N				
23			✓	X	N	✓	X	N	✓	X	N	✓	X	N	✓	X	N				
24			✓	X	N	✓	X	N	✓	X	N	✓	X	N	✓	X	N				
25			✓	X	N	✓	X	N	✓	X	N	✓	X	N	✓	X	N				

 สว่านมือ (Hand Drills)	 เครื่องเจียร (Grinder)	 เลื่อยไฟฟ้า (Hand Saw)	คำแนะนำวิธีการตรวจสอบอุปกรณ์ไฟฟ้า 1). การตัดต้องมีความแข็งแรง เหมาะสม 2). หัวจับดอกสว่าน, ใบเจียร, ใบตัด, ใบเลื่อย ไม่ชำรุด ชันแน่น 3). เครื่องมือ มีการต่อสายดิน อย่างถูกต้อง 4). สวิตช์เปิด-ปิด ใช้งานได้อย่างถูกต้อง ไม่ชำรุด 5). สายไฟไม่ชำรุดฉีกขาด ไม่มีรอยต่อของสายไฟ จุดต่อสายไฟ เข้าตัวเครื่องเป็นไปตามมาตรฐาน 6). สภาพตัวเครื่องแข็งแรง ค้ำยัน, หูหัว ต้องแข็งแรงมั่นคง โบลท์ น็อต ชันยึดแน่น
 เลื่อยวงเดือน (Cutter Bench Saw)	 สว่านแม่เหล็ก (Maxmatic Drill)	 ปลั๊กพ่วง (Extension Cable)	
 แท่นเจียร (Bench Grinder)	 เครื่องจี้ปูนไฟฟ้า (Vibrator)	 สปอตไลท์ (Spotlight)	
 เครื่องตัดไฟเบอร์ (Fiber Cutting Machine)	 ปั๊มน้ำไฟฟ้า (Electrical Water Pump)	 พัดลมระบายอากาศ (Blower)	รายละเอียดเพิ่มเติม / Addition comment <div> <div>ตรวจสอบโดย / Inspected by :</div> <div>  หัวหน้างาน/ผู้ควบคุมงาน </div> </div> <div> <div>อนุญาตโดย / Approved by :</div> <div>  Safety Officer </div> </div>

SAFETY BELT AND SAFETY HARNESS INSPECTION RECORD														
PROJECT NAME :		Quintara M Hy 2EN		OWNER NAME :		Eastern Star								
MAIN CONTRACTOR :		SPC		SCOPE OF WORK		Tower 170 A								
SUBCONTRACTOR :		อ. พลิ		INSPECTION DATE :		1/12/66								
รหัสอุปกรณ์ป้องกันการตก	(1) สายรัด Belt Condition	(2) เชือกช่วยชีวิต Lanyards	(3) ชุดล็อก Slide Buckles	(4) ห่วง D-ring	(5) ตะขอเกี่ยว Snap hooks	(6) ตะขอล็อก Carabiners	(7) อุปกรณ์ดูดซับแรงกระชาก Absorber	ผลการตรวจสอบ Result						
1	001	X N	X N	X N	X N	X N	X N	✓						
2	002	X N	X N	X N	X N	X N	X N	✓						
3	003	X N	X N	X N	X N	X N	X N	✓						
4	004	X N	X N	X N	X N	X N	X N	✓						
5	005	X N	X N	X N	X N	X N	X N	✓						
6	006	X N	X N	X N	X N	X N	X N	✓						
7	007	X N	X N	X N	X N	X N	X N	✓						
8	008	X N	X N	X N	X N	X N	X N	✓						
9	009	X N	X N	X N	X N	X N	X N	✓						
10	010	X N	X N	X N	X N	X N	X N	✓						
11	011	X N	X N	X N	X N	X N	X N	✓						
12	012	X N	X N	X N	X N	X N	X N	✓						
13		✓ X N	✓ X N	✓ X N	✓ X N	✓ X N	✓ X N							
14		✓ X N	✓ X N	✓ X N	✓ X N	✓ X N	✓ X N							
15		✓ X N	✓ X N	✓ X N	✓ X N	✓ X N	✓ X N							
16		✓ X N	✓ X N	✓ X N	✓ X N	✓ X N	✓ X N							
17		✓ X N	✓ X N	✓ X N	✓ X N	✓ X N	✓ X N							
18		✓ X N	✓ X N	✓ X N	✓ X N	✓ X N	✓ X N							
19		✓ X N	✓ X N	✓ X N	✓ X N	✓ X N	✓ X N							
20		✓ X N	✓ X N	✓ X N	✓ X N	✓ X N	✓ X N							
21		✓ X N	✓ X N	✓ X N	✓ X N	✓ X N	✓ X N							
22		✓ X N	✓ X N	✓ X N	✓ X N	✓ X N	✓ X N							
23		✓ X N	✓ X N	✓ X N	✓ X N	✓ X N	✓ X N							
24		✓ X N	✓ X N	✓ X N	✓ X N	✓ X N	✓ X N							
25		✓ X N	✓ X N	✓ X N	✓ X N	✓ X N	✓ X N							

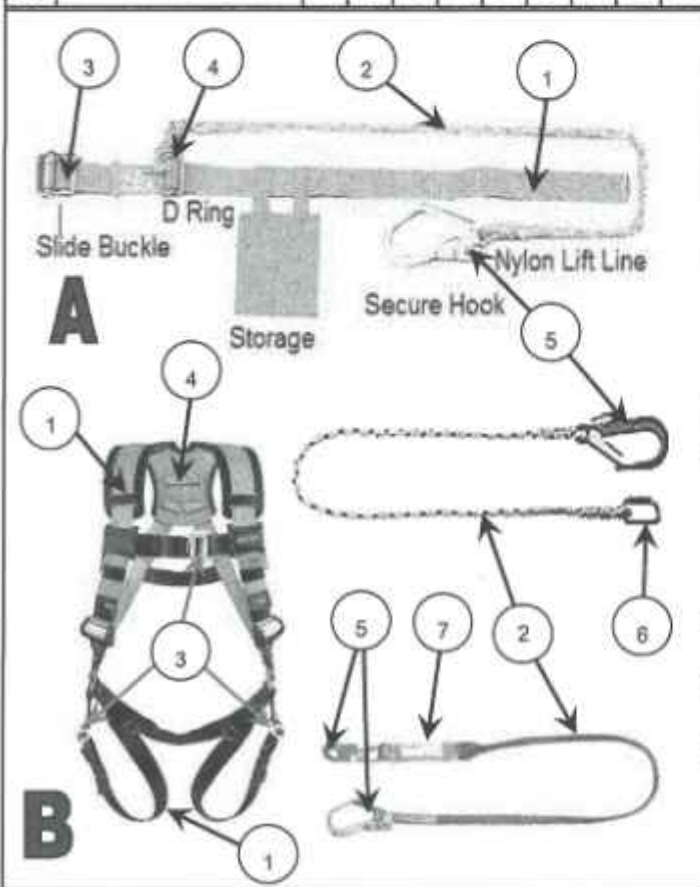



คำแนะนำวิธีการตรวจสอบอุปกรณ์ป้องกันการตก

- 1) สายรัด (Belt) ต้องมีสภาพไม่หลุดลุ่ย ปริ ดึงขาด โดนความร้อน
- 2) เชือกช่วยชีวิต (Lanyards) ต้องมีสภาพ ไม่หลุดลุ่ย ปริ ดึงขาด แตกเกลียว โดนความร้อนทำลาย หรือมีเศษวัสดุฝังอยู่
- 3) ชุดล็อกสายรัด (Slide Buckles) สามารถล็อกและปรับให้สายรัด มีความกระชับ สภาพต้องไม่บิดเบี้ยวแตกร้าว เป็นสนิมผุกร่อน
- 4) ห่วง (D-ring) ต้องมีสภาพไม่บิดเบี้ยว แตกร้าว เป็นสนิมผุกร่อน
- 5) ตะขอเกี่ยว (Snap hooks) ต้องสามารถปิดล็อกได้ ไม่บิดเบี้ยว แตกร้าว เป็นสนิมผุกร่อน โดนความร้อน
- 6) ตะขอล็อก (Carabiners) ต้องสามารถรับแรงจากการตกได้ไม่น้อยกว่า 2,272 กก. ต้องสามารถปิดล็อกได้ สภาพไม่บิดเบี้ยว
- 7) อุปกรณ์ดูดซับแรงกระชาก (Absorber) ต้องไม่หลุดลุ่ย ดึงขาด

ทำเครื่องหมายบน (mark on)

✓	สภาพดีเป็นตามมาตรฐาน (Condition is good.)
X	สภาพชำรุดยอมรับไม่ได้ (Condition is damaged.)
N	ตามมาตรฐานอุปกรณ์ไม่ได้มี (Not applicable.)

รายละเอียดเพิ่มเติม / Addition comment
 เชือกช่วยชีวิตต้องสามารถรับน้ำหนักได้ไม่น้อยกว่า 1,150 กก. และอุปกรณ์ทุกชนิดต้องมีมาตรฐานรับรอง

Inspected and recorded by :  (Mr. <u> </u>) Inspector	Reviewed and approved by :  (Mr. <u> </u>) Safety Officer
--	---



ทะเบียนเครื่องมือ และอุปกรณ์ไฟฟ้าประจำเดือนธันวาคม ไนน์ คนโท



ลำดับ	รายการอุปกรณ์ไฟฟ้า	จำนวน	สถานะ		หมายเหตุ
			ใช้งาน	รอซ่อม	
1	หินเจียร	1	/		
2	สว่าน 3ระบบ	1	/		
3	เครื่องเชื่อม PE	2	/		
4	สายไฟ	2	/		



แบบตรวจสอบอุปกรณ์ไฟฟ้า

โครงการ :	Quintara MHy'ZEN	เจ้าของโครงการ :	Eastern Star
ผู้รับเหมาหลัก :	SPC	ขอบเขตงาน :	รวม
ผู้รับเหมารายย่อย :	ไนน์ ออที (NKT)	วันที่ตรวจสอบ :	25/12/66



รายการอุปกรณ์และรหัส (CODE)		(1) การตัดรวม Safe guard	(2) ตัวล็อคอุปกรณ์ Lock of part	(3) การต่อสายดิน Grounding	(4) ปลั๊ก/สวิตช์ Socket/Switch	(5) สภาพสายไฟ Cable condition	(6) สภาพตัวเครื่อง Cage condition	ผลการตรวจสอบ Result
1	กิมจิ 001	✓	✓	✓	✓	✓	✓	✓
2	002	✓	✓	✓	✓	✓	✓	✓
3	003	✓	✓	✓	✓	✓	✓	✓
4	ทิมเมอร์ 004	✓	✓	✓	✓	✓	✓	✓
5	ทิมเมอร์ 001	✓	✓	✓	✓	✓	✓	✓
6	ทิมเมอร์ 002	✓	✓	✓	✓	✓	✓	✓
7	ทิมเมอร์ 001	✓	✓	✓	✓	✓	✓	✓
8	002	✓	✓	✓	✓	✓	✓	✓
9	ปั๊ม PE 001	✓	✓	✓	✓	✓	✓	✓
10	002	✓	✓	✓	✓	✓	✓	✓
11	ส้วม 001	✓	✓	✓	✓	✓	✓	✓
12	002	✓	✓	✓	✓	✓	✓	✓
13	003	✓	✓	✓	✓	✓	✓	✓
14	004	✓	✓	✓	✓	✓	✓	✓
15	005	✓	✓	✓	✓	✓	✓	✓
16	ตู้แช่ 001	✓	✓	✓	✓	✓	✓	✓
17	002	✓	✓	✓	✓	✓	✓	✓
18	003	✓	✓	✓	✓	✓	✓	✓
19		✓	✓	✓	✓	✓	✓	✓
20		✓	✓	✓	✓	✓	✓	✓
21		✓	✓	✓	✓	✓	✓	✓
22		✓	✓	✓	✓	✓	✓	✓
23		✓	✓	✓	✓	✓	✓	✓
24		✓	✓	✓	✓	✓	✓	✓
25		✓	✓	✓	✓	✓	✓	✓



คำแนะนำวิธีการตรวจสอบอุปกรณ์ไฟฟ้า

- 1) การตัดต้องมีความแข็งแรง เหมาะสม
- 2) หัวจับดอกสว่าน, ใบเจียร, ใบตัด, ใบเลื่อย ไม่ชำรุด ชันแน่น
- 3) เครื่องมือ มีการต่อสายดิน อย่างถูกต้อง
- 4) สวิตช์เปิด-ปิด ใช้งานได้อย่างถูกต้อง ไม่ชำรุด
- 5) สายไฟไม่ชำรุดฉีกขาด ไม่มีรอยต่อของสายไฟ จุดต่อสายไฟ เข้าตัวเครื่องเป็นไปตามมาตรฐาน
- 6) สภาพตัวเครื่องแข็งแรง ดำเนิน, หูหิ้ว ต้องแข็งแรงมั่นคง โบลท์ น็อต ชันยึดแน่น

ทำเครื่องหมาย ☐ บน (mark on)

✓	สภาพดีเป็นตามมาตรฐาน (Condition is good.)
✗	สภาพชำรุดยอมรับไม่ได้ (Condition is bad.)
N	ตามมาตรฐานอุปกรณ์นี้ไม่มี (Not applicable.)

รายละเอียดเพิ่มเติม / Addition comment

ตรวจสอบโดย / Inspected by :	อนุญาตโดย / Approved by :
หัวหน้างาน/ผู้ควบคุมงาน	Safety Officer



ลำดับ	รายการอุปกรณ์ไฟฟ้า	จำนวน	สถานะ		หมายเหตุ
			ใช้งาน	รอซ่อม	
1	ตู้เชื่อมมือถือ	4	/		
2	เลื่อยวงเดือน	3	/		
3	ถ่วงน 3 ระบบ	4	/		
4	หินเจียร	3	/		
5	สายไฟ	10	/		
6	ผ้าใบ	2	/		
7	ไฟเบอร์ด	1	/		
8	เข็มขัดนิรภัย	22	/		





แบบตรวจสอบอุปกรณ์ไฟฟ้า

โครงการ :	Quintara MHyZEN	เจ้าของโครงการ :	Eastern Star
ผู้รับเหมาหลัก :	SFC	ขอบเขตงาน :	ติดตั้ง B
ผู้รับเหมารายย่อย :	อ. อัน	วันที่ตรวจสอบ :	1/2 166



รายการอุปกรณ์และรหัส (CODE)		(1) การคุ้มครอง Safe guard	(2) ตัวล็อคอุปกรณ์ Lock of part	(3) การต่อสายดิน Grounding	(4) ปลั๊ก/สวิตช์ Socket/Switch	(5) สภาพสายไฟ Cable condition	(6) สภาพตัวเครื่อง Cage condition	ผลการตรวจสอบ Result
1	ก๊วยตัน 001	✓ X	✓ X	✓ X	✓ X	✓ X	✓ X	✓
2	002	✓ X	✓ X	✓ X	✓ X	✓ X	✓ X	✓
3	003	✓ X	✓ X	✓ X	✓ X	✓ X	✓ X	✓
4	004	✓ X	✓ X	✓ X	✓ X	✓ X	✓ X	✓
5	ก๊วยตัน 001	✓ X	✓ X	✓ X	✓ X	✓ X	✓ X	✓
6	002	✓ X	✓ X	✓ X	✓ X	✓ X	✓ X	✓
7	003	✓ X	✓ X	✓ X	✓ X	✓ X	✓ X	✓
8	สว่าน 001	✓ X	✓ X	✓ X	✓ X	✓ X	✓ X	✓
9	002	✓ X	✓ X	✓ X	✓ X	✓ X	✓ X	✓
10	003	✓ X	✓ X	✓ X	✓ X	✓ X	✓ X	✓
11	004	✓ X	✓ X	✓ X	✓ X	✓ X	✓ X	✓
12	ทาสี 001	✓ X	✓ X	✓ X	✓ X	✓ X	✓ X	✓
13	002	✓ X	✓ X	✓ X	✓ X	✓ X	✓ X	✓
14	003	✓ X	✓ X	✓ X	✓ X	✓ X	✓ X	✓
15	ไม้อัด 001	✓ X	✓ X	✓ X	✓ X	✓ X	✓ X	✓
16		✓ X	✓ X	✓ X	✓ X	✓ X	✓ X	
17		✓ X	✓ X	✓ X	✓ X	✓ X	✓ X	
18		✓ X	✓ X	✓ X	✓ X	✓ X	✓ X	
19		✓ X	✓ X	✓ X	✓ X	✓ X	✓ X	
20		✓ X	✓ X	✓ X	✓ X	✓ X	✓ X	
21		✓ X	✓ X	✓ X	✓ X	✓ X	✓ X	
22		✓ X	✓ X	✓ X	✓ X	✓ X	✓ X	
23		✓ X	✓ X	✓ X	✓ X	✓ X	✓ X	
24		✓ X	✓ X	✓ X	✓ X	✓ X	✓ X	
25		✓ X	✓ X	✓ X	✓ X	✓ X	✓ X	

สว่านมือ (Hand Drills)	เครื่องเจียร (Grinder)	เลื่อยไฟฟ้า (Hand Saw)
เลื่อยวงเดือน (Cutter Bench Saw)	สว่านแม่เหล็ก (Maxmatic Drill)	ปลั๊กพ่วง (Extension Cable)
แท่นเจียร (Bench Grinder)	เครื่องสั่นไฟฟ้า (Vibrator)	สปอตไลท์ (Spotlight)
เครื่องตัดไฟเบอร์ (Fiber Cutting Machine)	ปั๊มน้ำไฟฟ้า (Electrical Water Pump)	พัดลมระบายอากาศ (Blower)

<p>คำแนะนำวิธีการตรวจสอบอุปกรณ์ไฟฟ้า</p> <ol style="list-style-type: none"> 1) การติดตั้งมีความแข็งแรง เหมาะสม 2) หัวจับดอกสว่าน, ใบเจียร, ใบตัด, ใบเลื่อย ไม่ชำรุด ชันแน่น 3) เครื่องมือ มีการต่อสายดิน อย่างถูกต้อง 4) สวิตช์เปิด-ปิด ใช้งานได้อย่างถูกต้อง ไม่ชำรุด 5) สายไฟไม่ชำรุดฉีกขาด ไม่มีรอยต่อของสายไฟ จุดต่อสายไฟ เข้าตัวเครื่องเป็นไปตามมาตรฐาน 6) สภาพตัวเครื่องแข็งแรง ด้านจับ, หัว ตัวต้องแข็งแรงมั่นคง โบลท์ น็อต ชันยึดแน่น 							
<p>ทำเครื่องหมาย (mark on)</p> <table> <tr> <td>✓</td><td>สภาพดีเป็นตามมาตรฐาน (Condition is good.)</td></tr> <tr> <td>X</td><td>สภาพชำรุดยอมรับไม่ได้ (Condition is bad.)</td></tr> <tr> <td>N</td><td>ตามมาตรฐานอุปกรณ์ไม่มี (Not applicable.)</td></tr> </table>		✓	สภาพดีเป็นตามมาตรฐาน (Condition is good.)	X	สภาพชำรุดยอมรับไม่ได้ (Condition is bad.)	N	ตามมาตรฐานอุปกรณ์ไม่มี (Not applicable.)
✓	สภาพดีเป็นตามมาตรฐาน (Condition is good.)						
X	สภาพชำรุดยอมรับไม่ได้ (Condition is bad.)						
N	ตามมาตรฐานอุปกรณ์ไม่มี (Not applicable.)						
<p>รายละเอียดเพิ่มเติม / Addition comment</p>							
<p>ตรวจสอบโดย / Inspected by :</p> <p></p> <p>หัวหน้างาน/ผู้ควบคุมงาน</p>	<p>อนุญาตโดย / Approved by :</p> <p></p> <p>Safety Officer</p>						

SAFETY BELT AND SAFETY HARNESS INSPECTION RECORD

PROJECT NAME : Quintara MHyZEN

OWNER NAME : Eastern Star

MAIN CONTRACTOR : SFC

SCOPE OF WORK : งานโครงสร้าง B

SUBCONTRACTOR : บ. ตัน

INSPECTION DATE : 1/12/66

SFC

รหัสอุปกรณ์ป้องกันการตก		(1) สายรัด Belt Condition	(2) เชือกช่วยชีวิต Lanyards	(3) ชุดล็อก Slide Buckles	(4) ห่วง D-ring	(5) ตะขอเกี่ยว Snap hooks	(6) ตะขอล็อค Carabiners	(7) อุปกรณ์ดูดซับแรง Absorber	ผลการตรวจสอบ Result
1	001	✓ X N	✓ X N	✓ X N	✓ X N	✓ X N	✓ X N	✓ X N	✓
2	002	✓ X N	✓ X N	✓ X N	✓ X N	✓ X N	✓ X N	✓ X N	✓
3	003	✓ X N	✓ X N	✓ X N	✓ X N	✓ X N	✓ X N	✓ X N	✓
4	004	✓ X N	✓ X N	✓ X N	✓ X N	✓ X N	✓ X N	✓ X N	✓
5	005	✓ X N	✓ X N	✓ X N	✓ X N	✓ X N	✓ X N	✓ X N	✓
6	006	✓ X N	✓ X N	✓ X N	✓ X N	✓ X N	✓ X N	✓ X N	✓
7	007	✓ X N	✓ X N	✓ X N	✓ X N	✓ X N	✓ X N	✓ X N	✓
8	008	✓ X N	✓ X N	✓ X N	✓ X N	✓ X N	✓ X N	✓ X N	✓
9	009	✓ X N	✓ X N	✓ X N	✓ X N	✓ X N	✓ X N	✓ X N	✓
10	010	✓ X N	✓ X N	✓ X N	✓ X N	✓ X N	✓ X N	✓ X N	✓
11	011	✓ X N	✓ X N	✓ X N	✓ X N	✓ X N	✓ X N	✓ X N	✓
12	012	✓ X N	✓ X N	✓ X N	✓ X N	✓ X N	✓ X N	✓ X N	✓
13	013	✓ X N	✓ X N	✓ X N	✓ X N	✓ X N	✓ X N	✓ X N	✓
14	014	✓ X N	✓ X N	✓ X N	✓ X N	✓ X N	✓ X N	✓ X N	✓
15	015	✓ X N	✓ X N	✓ X N	✓ X N	✓ X N	✓ X N	✓ X N	✓
16	016	✓ X N	✓ X N	✓ X N	✓ X N	✓ X N	✓ X N	✓ X N	✓
17	017	✓ X N	✓ X N	✓ X N	✓ X N	✓ X N	✓ X N	✓ X N	✓
18	018	✓ X N	✓ X N	✓ X N	✓ X N	✓ X N	✓ X N	✓ X N	✓
19	019	✓ X N	✓ X N	✓ X N	✓ X N	✓ X N	✓ X N	✓ X N	✓
20	020	✓ X N	✓ X N	✓ X N	✓ X N	✓ X N	✓ X N	✓ X N	✓
21	021	✓ X N	✓ X N	✓ X N	✓ X N	✓ X N	✓ X N	✓ X N	✓
22	022	✓ X N	✓ X N	✓ X N	✓ X N	✓ X N	✓ X N	✓ X N	✓
23		✓ X N	✓ X N	✓ X N	✓ X N	✓ X N	✓ X N	✓ X N	
24		✓ X N	✓ X N	✓ X N	✓ X N	✓ X N	✓ X N	✓ X N	
25		✓ X N	✓ X N	✓ X N	✓ X N	✓ X N	✓ X N	✓ X N	

3

4

2

1

Slide Buckle

D Ring

Nylon Lift Line

Secure Hook

Storage

A

1

4

3

5

7

2

6

1

B

คำแนะนำวิธีการตรวจสอบอุปกรณ์ป้องกันการตก

1) สายรัด (Belt) ต้องมีสภาพไม่หลุดลุ่ย ปริ๊นิกขาด โดนความร้อน

2) เชือกช่วยชีวิต (Lanyards) ต้องมีสภาพ ไม่หลุดลุ่ย ปริ๊นิกขาด แตกเกสียว โดนความร้อนทำลาย หรือมีเศษวัสดุฝังอยู่

3) ชุดล็อกสายรัด (Slide Buckles)สามารถล็อกและปรับให้สายรัดมีความกระชับ สภาพต้องไม่บิดเบี้ยวแตกร้าว เป็นสนิมผุกร่อน

4) ห่วง (D-ring) ต้องมีสภาพไม่บิดเบี้ยว แตกร้าว เป็นสนิมผุกร่อน

5) ตะขอเกี่ยว (Snap hooks) ต้องสามารถปิดล็อกได้ ไม่บิดเบี้ยว แตกร้าว เป็นสนิมผุกร่อน โดนความร้อน

6) ตะขอล็อค (Carabiners) ต้องสามารถรับแรงจากการตกได้ไม่น้อยกว่า 2,272 กก. ต้องสามารถปิดล็อกได้ สภาพไม่บิดเบี้ยว

7) อุปกรณ์ดูดซับแรงกระชาก (Absorber) ต้องไม่หลุดลุ่ย ปริ๊นิกขาด

ทำเครื่องหมายบน (mark on)

✓

X

N

สภาพดีเป็นตามมาตรฐาน (Condition is good.)

สภาพชำรุดยอมรับไม่ได้ (Condition is damaged.)

ตามมาตรฐานอุปกรณ์นี้ไม่มี (Not applicable.)

รายละเอียดเพิ่มเติม / Addition comment

เข็มขัดนิรภัยต้องสามารถรับน้ำหนักได้ไม่น้อยกว่า 1,150 กก. และอุปกรณ์ทุกชนิดต้องมีมาตรฐานรับรอง

Inspected and recorded by :

Reviewed and approved by :

(Mr. สทชิต)

(Mr. สทชิต)

Inspector

Site Safety Officer

SOFT SLING INSPECTION RECORD																					
PROJECT NAME :		Quintara MHyZEN		OWNER NAME :		Eastern Star															
MAIN CONTRACTOR :		SPC		SCOPE OF WORK		Tower B															
SUBCONTRACTOR :		อ.อาน		INSPECTION DATE :		1/12/66															
หมายเลขสิ่ง/ขนาด/ขีดความสามารถใช้งาน		(1) ห่วงสลิง			(2) รอยเย็บ			(3) ระบุขีดความสามารถ			(4) ไม่พบรอยเปื้อน			(5) สลึงไม่ปริ ฉีกขาด			(6) สภาพสลึง			ผลการตรวจสอบ Result	
1	001	✓	X	N	✓	X	N	✓	X	N	✓	X	N	✓	X	N	✓	X	N	✓	✓
2	002	✓	X	N	✓	X	N	✓	X	N	✓	X	N	✓	X	N	✓	X	N	✓	✓
3		✓	X	N	✓	X	N	✓	X	N	✓	X	N	✓	X	N	✓	X	N		
4		✓	X	N	✓	X	N	✓	X	N	✓	X	N	✓	X	N	✓	X	N		
5		✓	X	N	✓	X	N	✓	X	N	✓	X	N	✓	X	N	✓	X	N		
6		✓	X	N	✓	X	N	✓	X	N	✓	X	N	✓	X	N	✓	X	N		
7		✓	X	N	✓	X	N	✓	X	N	✓	X	N	✓	X	N	✓	X	N		
8		✓	X	N	✓	X	N	✓	X	N	✓	X	N	✓	X	N	✓	X	N		
9		✓	X	N	✓	X	N	✓	X	N	✓	X	N	✓	X	N	✓	X	N		
10		✓	X	N	✓	X	N	✓	X	N	✓	X	N	✓	X	N	✓	X	N		
11		✓	X	N	✓	X	N	✓	X	N	✓	X	N	✓	X	N	✓	X	N		
12		✓	X	N	✓	X	N	✓	X	N	✓	X	N	✓	X	N	✓	X	N		
13		✓	X	N	✓	X	N	✓	X	N	✓	X	N	✓	X	N	✓	X	N		
14		✓	X	N	✓	X	N	✓	X	N	✓	X	N	✓	X	N	✓	X	N		
15		✓	X	N	✓	X	N	✓	X	N	✓	X	N	✓	X	N	✓	X	N		
16		✓	X	N	✓	X	N	✓	X	N	✓	X	N	✓	X	N	✓	X	N		
17		✓	X	N	✓	X	N	✓	X	N	✓	X	N	✓	X	N	✓	X	N		
18		✓	X	N	✓	X	N	✓	X	N	✓	X	N	✓	X	N	✓	X	N		
19		✓	X	N	✓	X	N	✓	X	N	✓	X	N	✓	X	N	✓	X	N		
20		✓	X	N	✓	X	N	✓	X	N	✓	X	N	✓	X	N	✓	X	N		
21		✓	X	N	✓	X	N	✓	X	N	✓	X	N	✓	X	N	✓	X	N		
22		✓	X	N	✓	X	N	✓	X	N	✓	X	N	✓	X	N	✓	X	N		
23		✓	X	N	✓	X	N	✓	X	N	✓	X	N	✓	X	N	✓	X	N		
24		✓	X	N	✓	X	N	✓	X	N	✓	X	N	✓	X	N	✓	X	N		
25		✓	X	N	✓	X	N	✓	X	N	✓	X	N	✓	X	N	✓	X	N		

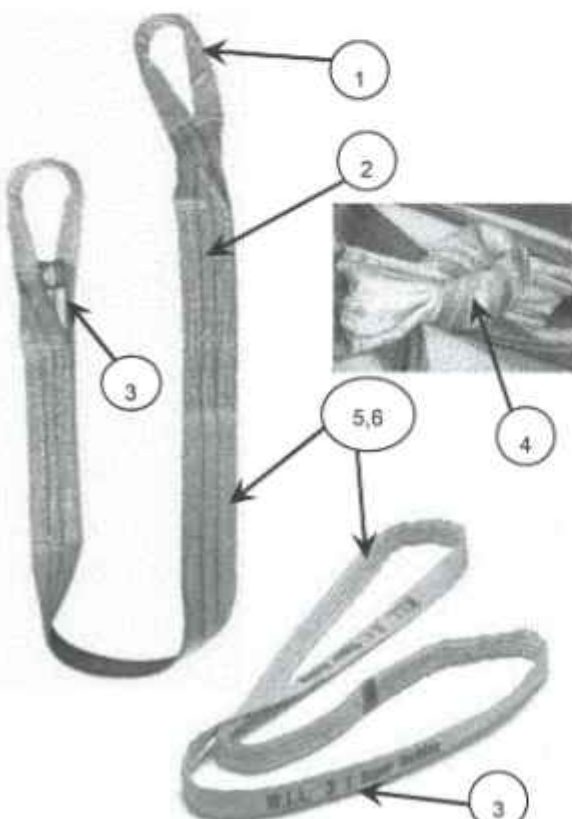

คำแนะนำวิธีการตรวจสอบอุปกรณ์ป้องกันการตก

- 1). ห่วงสลึงไม่ปริ ไม่มีรอยโดนขาด หรือฉีกขาด
- 2). รอยเย็บต้องไม่ปริ มีการหลุดลุ่ยของด้าย
- 3). ตัวสลึงต้องระบุถึงขีดความสามารถการนำไปใช้งาน
- 4). สลึงต้องไม่ผูกขมวดเป็นปมตลอดเส้นของสลึง
- 5). สลึงต้องไม่มีรอยขนาด ปริ ฉีกขาด มีเศษวัสดุฝังในตัวสลึง
- 6). สลึงต้องไม่โดนความร้อน หรือสารเคมีที่ทำให้เสื่อมสภาพ

หมายเหตุ สลึงผ้าใบจะมีค่าความปลอดภัย 6-7 เท่า

ทำเครื่องหมายบน (mark on)

✓	สภาพดีเป็นตามมาตรฐาน (Condition is good.)
X	สภาพชำรุดทรุดโทรม (Condition is damaged.)
N	ตามมาตรฐานอุปกรณ์นี้ไม่มี (Not applicable.)

รายละเอียดเพิ่มเติม / Addition comment

ตรวจสอบการใช้งานตามคู่มือของบริษัทผู้ผลิต

Inspected and recorded by :

 หัวหน้างาน/ผู้ควบคุมงาน

Reviewed and approved by :

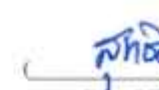
 Safety Officer



ทะเบียนเครื่องมือ และอุปกรณ์ไฟฟ้าประจำเดือนธันวาคม ช่างแมน งานสกิม



ลำดับ	รายการอุปกรณ์ไฟฟ้า	จำนวน	สถานะ		หมายเหตุ
			ใช้งาน	รอซ่อม	
1	หินเจียร	5	/		
2	สว่าน 3 ระบบ	2	/		
3	เครื่องรีด	1	/		
4	สายไฟ	2	/		



แบบตรวจสอบอุปกรณ์ไฟฟ้า

SFC

โครงการ : Quintara MHyZEN เจ้าของโครงการ : Eastern Star
 ผู้รับเหมาหลัก : SPC ชอบเขตงาน : งานติดตั้ง
 ผู้รับเหมารายย่อย : อ.สมาน - นก วันที่ตรวจสอบ : 1/12/26

รายการอุปกรณ์และรหัส (CODE)	(1) การคุ้มครอง Safe guard	(2) ตัวล็อคอุปกรณ์ Lock of part	(3) การต่อสายดิน Grounding	(4) ปลั๊ก/สวิตช์ Socket/Switch	(5) สภาพสายไฟ Cable condition	(6) สภาพตู้เครื่อง Cage condition	ผลการตรวจสอบ Result
1 <u>ที่เสียบ 001</u>	<input checked="" type="checkbox"/>	<input checked="" type="checkbox"/>	<input checked="" type="checkbox"/>	<input checked="" type="checkbox"/>	<input checked="" type="checkbox"/>	<input checked="" type="checkbox"/>	<input checked="" type="checkbox"/>
2 <u>002</u>	<input checked="" type="checkbox"/>	<input checked="" type="checkbox"/>	<input checked="" type="checkbox"/>	<input checked="" type="checkbox"/>	<input checked="" type="checkbox"/>	<input checked="" type="checkbox"/>	<input checked="" type="checkbox"/>
3 <u>003</u>	<input checked="" type="checkbox"/>	<input checked="" type="checkbox"/>	<input checked="" type="checkbox"/>	<input checked="" type="checkbox"/>	<input checked="" type="checkbox"/>	<input checked="" type="checkbox"/>	<input checked="" type="checkbox"/>
4 <u>004</u>	<input checked="" type="checkbox"/>	<input checked="" type="checkbox"/>	<input checked="" type="checkbox"/>	<input checked="" type="checkbox"/>	<input checked="" type="checkbox"/>	<input checked="" type="checkbox"/>	<input checked="" type="checkbox"/>
5 <u>005</u>	<input checked="" type="checkbox"/>	<input checked="" type="checkbox"/>	<input checked="" type="checkbox"/>	<input checked="" type="checkbox"/>	<input checked="" type="checkbox"/>	<input checked="" type="checkbox"/>	<input checked="" type="checkbox"/>
6 <u>สวิตช์ 001</u>	<input checked="" type="checkbox"/>	<input checked="" type="checkbox"/>	<input checked="" type="checkbox"/>	<input checked="" type="checkbox"/>	<input checked="" type="checkbox"/>	<input checked="" type="checkbox"/>	<input checked="" type="checkbox"/>
7 <u>002</u>	<input checked="" type="checkbox"/>	<input checked="" type="checkbox"/>	<input checked="" type="checkbox"/>	<input checked="" type="checkbox"/>	<input checked="" type="checkbox"/>	<input checked="" type="checkbox"/>	<input checked="" type="checkbox"/>
8 <u>เคสตู้ 001</u>	<input checked="" type="checkbox"/>	<input checked="" type="checkbox"/>	<input checked="" type="checkbox"/>	<input checked="" type="checkbox"/>	<input checked="" type="checkbox"/>	<input checked="" type="checkbox"/>	<input checked="" type="checkbox"/>
9	<input checked="" type="checkbox"/>	<input checked="" type="checkbox"/>	<input checked="" type="checkbox"/>	<input checked="" type="checkbox"/>	<input checked="" type="checkbox"/>	<input checked="" type="checkbox"/>	
10	<input checked="" type="checkbox"/>	<input checked="" type="checkbox"/>	<input checked="" type="checkbox"/>	<input checked="" type="checkbox"/>	<input checked="" type="checkbox"/>	<input checked="" type="checkbox"/>	
11	<input checked="" type="checkbox"/>	<input checked="" type="checkbox"/>	<input checked="" type="checkbox"/>	<input checked="" type="checkbox"/>	<input checked="" type="checkbox"/>	<input checked="" type="checkbox"/>	
12	<input checked="" type="checkbox"/>	<input checked="" type="checkbox"/>	<input checked="" type="checkbox"/>	<input checked="" type="checkbox"/>	<input checked="" type="checkbox"/>	<input checked="" type="checkbox"/>	
13	<input checked="" type="checkbox"/>	<input checked="" type="checkbox"/>	<input checked="" type="checkbox"/>	<input checked="" type="checkbox"/>	<input checked="" type="checkbox"/>	<input checked="" type="checkbox"/>	
14	<input checked="" type="checkbox"/>	<input checked="" type="checkbox"/>	<input checked="" type="checkbox"/>	<input checked="" type="checkbox"/>	<input checked="" type="checkbox"/>	<input checked="" type="checkbox"/>	
15	<input checked="" type="checkbox"/>	<input checked="" type="checkbox"/>	<input checked="" type="checkbox"/>	<input checked="" type="checkbox"/>	<input checked="" type="checkbox"/>	<input checked="" type="checkbox"/>	
16	<input checked="" type="checkbox"/>	<input checked="" type="checkbox"/>	<input checked="" type="checkbox"/>	<input checked="" type="checkbox"/>	<input checked="" type="checkbox"/>	<input checked="" type="checkbox"/>	
17	<input checked="" type="checkbox"/>	<input checked="" type="checkbox"/>	<input checked="" type="checkbox"/>	<input checked="" type="checkbox"/>	<input checked="" type="checkbox"/>	<input checked="" type="checkbox"/>	
18	<input checked="" type="checkbox"/>	<input checked="" type="checkbox"/>	<input checked="" type="checkbox"/>	<input checked="" type="checkbox"/>	<input checked="" type="checkbox"/>	<input checked="" type="checkbox"/>	
19	<input checked="" type="checkbox"/>	<input checked="" type="checkbox"/>	<input checked="" type="checkbox"/>	<input checked="" type="checkbox"/>	<input checked="" type="checkbox"/>	<input checked="" type="checkbox"/>	
20	<input checked="" type="checkbox"/>	<input checked="" type="checkbox"/>	<input checked="" type="checkbox"/>	<input checked="" type="checkbox"/>	<input checked="" type="checkbox"/>	<input checked="" type="checkbox"/>	
21	<input checked="" type="checkbox"/>	<input checked="" type="checkbox"/>	<input checked="" type="checkbox"/>	<input checked="" type="checkbox"/>	<input checked="" type="checkbox"/>	<input checked="" type="checkbox"/>	
22	<input checked="" type="checkbox"/>	<input checked="" type="checkbox"/>	<input checked="" type="checkbox"/>	<input checked="" type="checkbox"/>	<input checked="" type="checkbox"/>	<input checked="" type="checkbox"/>	
23	<input checked="" type="checkbox"/>	<input checked="" type="checkbox"/>	<input checked="" type="checkbox"/>	<input checked="" type="checkbox"/>	<input checked="" type="checkbox"/>	<input checked="" type="checkbox"/>	
24	<input checked="" type="checkbox"/>	<input checked="" type="checkbox"/>	<input checked="" type="checkbox"/>	<input checked="" type="checkbox"/>	<input checked="" type="checkbox"/>	<input checked="" type="checkbox"/>	
25	<input checked="" type="checkbox"/>	<input checked="" type="checkbox"/>	<input checked="" type="checkbox"/>	<input checked="" type="checkbox"/>	<input checked="" type="checkbox"/>	<input checked="" type="checkbox"/>	

 สว่านมือ (Hand Drills)	 เครื่องเจียร (Grinder)	 เลื่อยไฟฟ้า (Hand Saw)
 เลื่อยวงเดือน (Cutter Bench Saw)	 สว่านแม่เหล็ก (Maxmatic Drill)	 ปลั๊กพ่วง (Extension Cable)
 แท่นเจียร (Bench Grinder)	 เครื่องสั่นไฟฟ้า (Vibrator)	 สปอตไลท์ (Spotlight)
 เครื่องตัดไฟเบอร์ (Fiber Cutting Machine)	 ปั๊มน้ำไฟฟ้า (Electrical Water Pump)	 พัดลมระบายอากาศ (Blower)

คำแนะนำวิธีการตรวจสอบอุปกรณ์ไฟฟ้า

- 1) การติดตั้งมีความแข็งแรง เหมาะสม
- 2) หัวจับดอกสว่าน, ใบเจียร, ใบเลื่อย, ใบเลื่อย ไม่ชำรุด ชันแน่น
- 3) เครื่องมือ มีการต่อสายดิน อย่างถูกต้อง
- 4) สวิตช์เปิด-ปิด ใช้งานได้อย่างถูกต้อง ไม่ชำรุด
- 5) สายไฟไม่ชำรุดฉีกขาด ไม่มีรอยต่อของสายไฟ จุดต่อสายไฟ เข้าตู้เครื่องเป็นไปตามมาตรฐาน
- 6) สภาพตู้เครื่องแข็งแรง ด้านจับ, หูหิ้ว ต้องแข็งแรงมั่นคง โบลท์ น็อต ชันยึดแน่น

ทำเครื่องหมาย (mark on)

<input checked="" type="checkbox"/>	สภาพดีเป็นไปตามมาตรฐาน (Condition is good.)
<input checked="" type="checkbox"/>	สภาพชำรุดฉีกขาด (Condition is bad.)
<input checked="" type="checkbox"/>	ตามมาตรฐานอุปกรณ์ไม่มี (Not applicable.)

รายละเอียดเพิ่มเติม / Addition comment

ตรวจสอบโดย / Inspected by :

สมาน
หัวหน้างาน/ผู้ควบคุมงาน

อนุญาตโดย / Approved by :

สมาน
Safety Officer

ภาคผนวก ค7

ใบเสร็จขยะมูลฝอย



เลขาฯ

บิลเงินสด

名称 货號 CUSTOMER NO.	日期 日期 DATE
地址 住址 ADDRESS	
纳税人识别号 稅務證明 IDENTIFICATION NO.	8/8/66
纳税人识别号 稅務證明 TAX IDENTIFICATION NO.	

[illegible]

ผู้รับเงิน / collector / 收款人

วัตถุประสงค์
 วัตถุประสงค์

ภาคผนวก ค8

เจ้าหน้าที่มีความรู้ทางด้านสังคมศาสตร์หรือวิศวกรรมศาสตร์





Organization Chart : Project Quintara MHy'ZEN PHROM PHONG

SANGFAH CONSTRUCTION & ENGINEERING CO.,LTD.

3785/1-2 Rama 4 Rd. Prakanong Bangkok 10110 THAILAND

Tel : 0-2392-9923 , 0-2391-1163 , 0-2381-3587 Fax : 0-2381-1578

Project : A SPACE MAGA

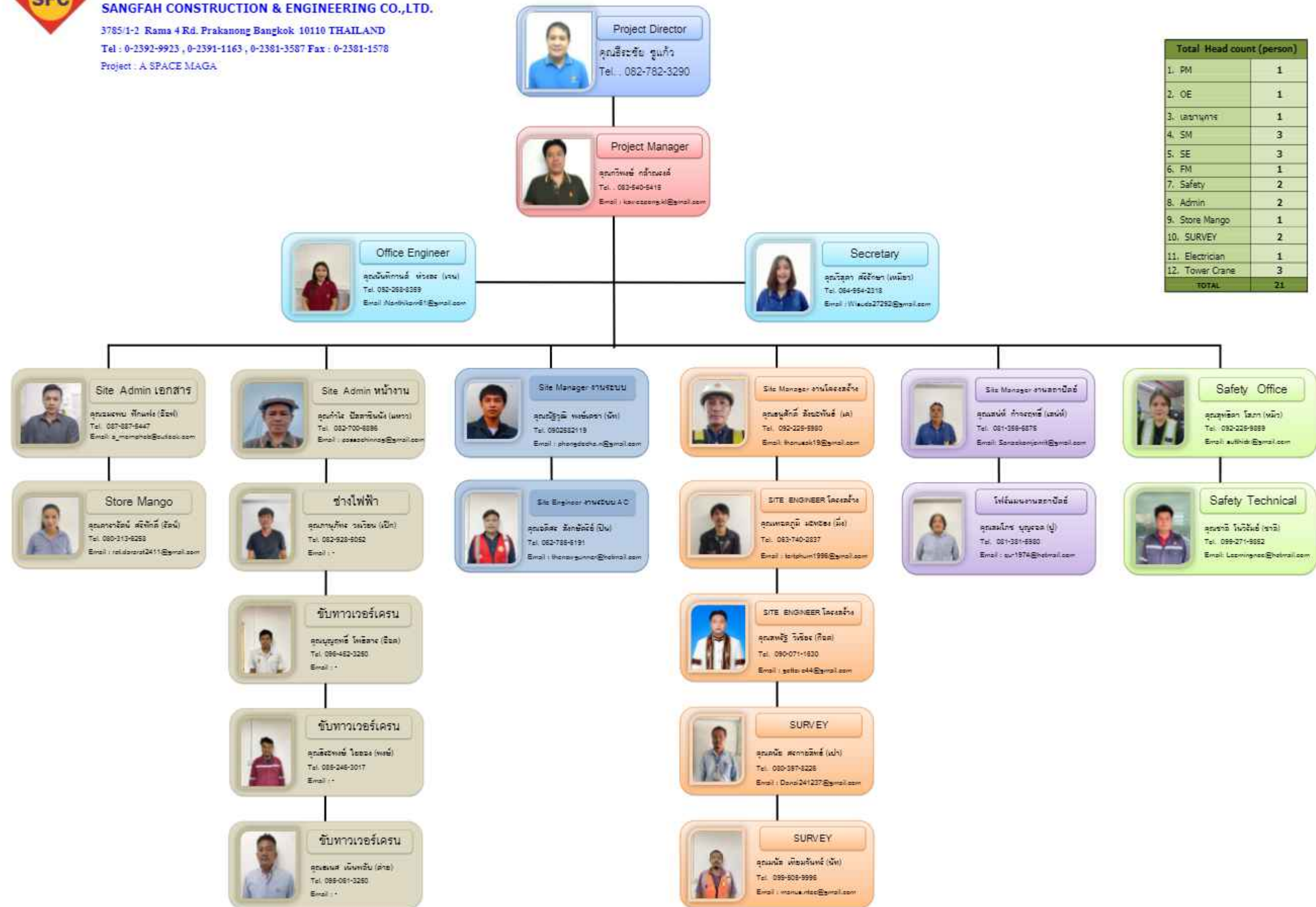

Total Head count (person)	
1. PM	1
2. OE	1
3. Inspectors	1
4. SM	3
5. SE	3
6. FM	1
7. Safety	2
8. Admin	2
9. Store Manager	1
10. SURVEY	2
11. Electrician	1
12. Tower Crane	3
TOTAL	21



ภาคผนวก ค9

กิจกรรมवलชนสัมพันธ์





กิจกรรมมวลชนสัมพันธ์ประจำสัปดาห์ ครั้งที่ 22



เนื่องด้วยทางโครงการจัดให้มีกิจกรรมมวลชนสัมพันธ์ สัปดาห์ละ 1 ครั้ง เพื่อสอบถามปัญหาและเรื่องร้องเรียนกับทางบ้านข้างเคียงในแต่ละสัปดาห์ เพื่อบันทึกเก็บเป็นข้อมูลและปรับปรุงแก้ไขเพื่อลดปัญหาให้กับทางบ้านข้างเคียงต่อไป

กิจกรรมมวลชนสัมพันธ์ ครั้งที่ 22 วันที่ 16,19 ธันวาคม 2566

ได้รับการตอบรับ จำนวน 6 หลัง

ไม่ได้รับการตอบรับ จำนวน 2 หลัง

1.QUINTARA PHUME SUKHUMVIT 39 : แจ้งเรื่องการจอดรถขวางทางเข้า-ออกโครงการ



2.อาคารเลขที่ 120/9 : ไม่มีการร้องเรียน





กิจกรรมมวลชนสัมพันธ์ประจำสัปดาห์ ครั้งที่ 22



3.บ้านเลขที่ 89/30 (หมู่บ้านวิลล่า) : เข้าพูดคุยเรื่องความเสียหายปัญหาน้ำรั่ว และรอดำเนินการเข้าซ่อมแซม
จุดที่เสียหายจากปัญหาน้ำรั่ว (รอสรุปการเข้าซ่อมแซม)



4.บ้านเลขที่ 89 (หมู่บ้านวิลล่า) : เจ้าของบ้านไม่อยู่และไม่ได้ติดต่อกลับมา

5.บ้านเลขที่ 81/2 : เจ้าของบ้านไม่ต้องการมวลชนสัมพันธ์

6.บ้านเลขที่ 81/1,81/4,81/5 : ไม่มีการร้องเรียน





กิจกรรมมวลชนสัมพันธ์ประจำสัปดาห์ ครั้งที่ 22



7.ที่จอดรถโรงพยาบาลสมิติเวช : ไม่มีการร้องเรียน



8.SUPALAI PLACE SUHKUMVIT 39 : ไม่มีการร้องเรียน



ภาคผนวก ค10

จัดอบรมความปลอดภัย





3785/1-2 Rama 4 Rd. Prakanong, Klongtoey, Bangkok 10110 . Thailand
3785/1-2 ถนนพระราม 4 แขวงพระโขนง เขตคลองเตย กรุงเทพฯ 10110
Tel. 0-2391-1163, 0-2392-5476, 0-2392-9923 Fax. 0-2381-1578
www.sangfah.co.th E-mail: sangfah@sangfah.co.th

**บันทึกอบรมด้านความปลอดภัย อาชีวอนามัย และสภาพแวดล้อมในการทำงานสำหรับลูกจ้างทั่วไป
และลูกจ้างเข้าทำงานใหม่**

บริษัทผู้รับเหมา : C-Post

เวลาที่อบรม : 08.30 น. - 16.00 น.

วัน/เดือน/ปี อบรม : วันที่ 11/11/2566

- หัวข้อการอบรม :
1. ความรู้เกี่ยวกับความปลอดภัย อาชีวอนามัย และสภาพแวดล้อมในการทำงาน (1.30 ชั่วโมง)
 2. กฎหมายความปลอดภัย อาชีวอนามัย และสภาพแวดล้อมในการทำงาน (1.30 ชั่วโมง)
 3. ซ้อมบังคับว่าด้วยความปลอดภัย อาชีวอนามัย และสภาพแวดล้อมในการทำงาน (3 ชั่วโมง)
 - กฎระเบียบโครงการ/ความปลอดภัยโครงการ
 - อันตรายเกี่ยวกับงานก่อสร้าง
 4. แจกคู่มือความปลอดภัยในการทำงานสำหรับงานก่อสร้างให้พนักงานใหม่

วิทยากร : คุณสุทธิดา โสภา



SANGFAH GROUP OF COMPANIES

THE PROFESSIONAL CONTRACTOR GROUP SINCE 1969



โครงการ QUINTARA MHYZEN PHROM PHONG



กฎระเบียบข้อบังคับด้านความปลอดภัย อาชีวอนามัย และสภาพแวดล้อมในการทำงาน

ลำดับ	รายละเอียด	โทษปรับกรณีฝ่าฝืน	หมายเหตุ
1	สวมรองเท้าหุ้มส้นและหมวกนิรภัยตลอดเวลาที่อยู่ในเขตก่อสร้าง	500 บาท	
2	ห้ามบุคคลและยานพาหนะผ่านเข้าโครงการก่อนได้รับอนุญาต	500 บาท	
3	ห้ามนำวัสดุ อุปกรณ์ทุกชนิด ออกจากโครงการก่อนได้รับอนุญาต(ต้องมีใบอนุญาตนำออกทุกครั้ง)	ส่งดำเนินคดี/ไล่ออก	
4	ห้ามบุคคลอื่นที่ไม่เกี่ยวข้อง แก้ว กระจก คัดแปลง ระบบไฟฟ้าทุกชนิดในโครงการ	500 บาท	
5	ห้ามนำสายอุปกรณ์ไฟฟ้าสภาพที่ไม่สมบูรณ์มาใช้งาน และไม่เสียบสายไฟเข้าปลั๊กเสียบโดยตรง	500 บาท	
6	ต้องสวมใส่อุปกรณ์ป้องกันอันตรายส่วนบุคคลให้เหมาะสมกับงานที่ทำ	1,000 บาท	
7	ห้ามหยกส่อ หรือเล่นกันในขณะปฏิบัติงาน	500 บาท	
8	ห้ามเสพยาเสพติด ดื่มสุรา หรือของมึนเมาตลอดเวลาที่อยู่ในพื้นที่โครงการ	ส่งดำเนินคดี/ไล่ออก	
9	รักษาความสะอาดบริเวณที่ปฏิบัติงานตลอดเวลา	500 บาท	
10	ห้ามนำขวดแก้ว ขึ้นบนอาคาร	500 บาท	
11	ห้ามเจาะถุงปูน	1,000 บาท	
12	ห้ามส่งเสียงดังในเวลากลางคืนที่ทำให้เกิดความเดือดร้อนรำคาญต่อผู้อื่น	500 บาท	
13	ห้ามส่งเสียงดังในระหว่างการทำงานช่วงเวลา 18.00 - 20.00 น. ที่ทำให้เกิดความเดือดร้อนรำคาญต่อผู้อื่น	500 บาท	
14	ห้ามนำเปลมาผูกบนในบริเวณโครงการ	500 บาท	
15	ห้ามเล่นการพนันทุกชนิดในโครงการ	500 บาท	
16	ห้ามพกพาอาวุธทุกชนิดเข้ามาภายในบริเวณโครงการ	ส่งดำเนินคดี/ไล่ออก	
17	ห้ามผ่านเข้า-ออกโครงการโดยไม่มีเหตุอันควรหลังจากเลิกงานแล้วในแต่ละวัน	ส่งดำเนินคดี/ไล่ออก	
18	ห้ามลักทรัพย์ภายในโครงการเด็ดขาด หากจับได้จะดำเนินคดีตามกฎหมายจนถึงที่สุด	ส่งดำเนินคดี/ไล่ออก	
19	ห้ามโดยสสารหรือภาวะอื่นบนกระเช้ายกของในขณะที่บันจันเคลื่อนยกวัสดุขึ้น-ลง โดยเด็ดขาด	1,000 บาท	
20	ห้ามนำพาเด็กเล็กเข้ามาในบริเวณพื้นที่ทำงาน และทางบริษัทจะไม่รับผิดชอบต่อใดๆทั้งสิ้น	ตัดเงินเดือนชั่วคราว	
21	ห้ามจุดไฟหรือก่อไฟภายในหน่วยงานโดยไม่มีการควบคุมหรือได้รับอนุญาตแล้วโดยเด็ดขาด	1,000 บาท	
22	ห้ามสูบบุหรี่ในบริเวณพื้นที่งานก่อสร้างเด็ดขาด ยกเว้นบริเวณพื้นที่จัดไว้ให้สูบบุหรี่นั้น	1,000 บาท	
23	ต้องปฏิบัติตามป้ายบังคับ ป้ายเตือน และป้ายสัญลักษณ์ต่างๆ ในโครงการอย่างเคร่งครัด	500 บาท	
24	เชื้อเพลิงและปฏิบัติตามคำสั่งที่ถูกต้องของผู้บังคับบัญชา/หัวหน้างานอย่างเคร่งครัด	500 บาท	

ทนพณ

ผู้รับเหมา

สุทธิดา

นางสาวสุทธิดา โสภ

เจ้าหน้าที่ความปลอดภัยประจำหน่วยงาน

นายกีพงษ์ กล้านรงค์

ผู้จัดการโครงการ

ลำดับ	ชื่อ - สกุล	เลขประจำตัว	รายการเอกสาร / วันหมดอายุ					หมายเหตุ
			สัญชาติ	Passport	Visa	90 วัน	Work Permit	
1.	นางกนกพงศ์ เจริญ	1630600186917	ไทย					
2.	น.ส. อธิสัท นักรักษ์	1610100148901	*					
3.	ทองชนันต์ พิชฌโกะ	1490000007911	*					
4.	สุรสิทธิ์ พันธ์	1330500368763	*					
5.	น.ส. อริณันท์ วัฒนพงษ์	149000627953	*					
6.	น.ส. ไฉนภรณ์ สีทา	1571200033187	*					
7.	ทองกิจจ ราช มีชัย	1629900143682	*					
8.	ทองไชยณรงค์ เจริญสันติ	2300801031226	*					
9.	ทองจันทร์ นพคุณ	1160400249083	*					
10.	นายทวี งามน	1331000198786	*					
11.	ทองอาคม ชนกสัน	3412100036513	*					
12.	น.ส. คุณกมล ทรัพย์	3670600499096	*					
13.	น.ส. ไชยรินทร์ นิชกุล	3670600534536	*					
14.	นายชาติ งามน	1331000114426	*					
15.	น.ส. นรวิไล สอนนอก	1460100127066	*					
16.	นางเอี่ยมพร นพคุณ	3670600493696	*					



บัตรประจำตัวประชาชน Thai National ID Card

เลขประจำตัวประชาชน Identification Number 1 6706 00188 57 7

ชื่อและชื่อสกุล นาย ภาณุพงศ์ เจริญ



Name Mr. Phanuphong

Last name Jarern

เกิดวันที่ 4 ต.ค. 2543

Date of Birth 4 Oct. 2000

ศาสนา พุทธ

ที่อยู่ 23 หมู่ที่ 16 ต.สระกรวด อ.ศรีเทพ

จ.เพชรบูรณ์

19 ก.พ. 2564

วันออกบัตร

19 Feb. 2021

Date of issue

(นายธนากร จงจิระ)
เจ้าพนักงานออกบัตร

3 ต.ค. 2572

วันหมดอายุ

3 Oct. 2029

Date of expiry



6706-06-02191005



บัตรประจำตัวประชาชน Thai National ID Card

เลขประจำตัวประชาชน 1 6707 00142 90 1

Identification Number

ชื่อและนามสกุล น.ส. อภัสรา พักตร์ไย

Name Miss Apasara

Last name Packsal

เกิดวันที่ 18 ก.ค. 2531

Date of Birth 18 Jul. 1988

ศาสนา พุทธ

อายุ 22 ปีที่ 6 ต.พาดัง อ.หนองไผ่

จ.เพชรบูรณ์

26 ต.ค. 2562

วันออกบัตร

26 Oct. 2019

Date of Issue

(นายสมชาย จงจิระ)
เจ้าพนักงานออกบัตร

17 ก.ค. 2571

วันบัตรหมดอายุ

17 Jul. 2028

Date of Expiry



4617-02-10240945



บัตรประจำตัวประชาชน Thai National ID Card

เลขประจำตัวประชาชน 1 4590 00007 97 1

Identification Number

ชื่อและนามสกุล นาย ชัยนธ์ เขี่ยมโกษี

Name Mr. Chayun

Last name Yiamkosri

เกิดวันที่ 28 เม.ย. 2546

Date of Birth 28 Apr. 2003

ศาสนา พุทธ

สูง 174 ซม. น้ำหนัก 10 กก. ต.วัดตะเคา อ.โพธิ์ชัย

จ.ร้อยเอ็ด

18 ธ.ค. 2563

วันออกบัตร

18 Dec. 2020

Date of Issue

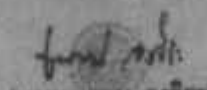

(นายอนาตม จงจิระ)

เจ้าพนักงานสอบสวน

27 เม.ย. 2572

วันบัตรหมดอายุ

27 Apr. 2029

Date of Expiry



4506-02-12181544



บัตรประจำตัวประชาชน Thai National ID Card

เลขประจำตัวประชาชน 1 3305 00388 76 3
Identification Number

ชื่อตัวและชื่อสกุล นาย ธีระพัฒน์ พันธุ์ภักดี

Name Mr. Teeraphat

Last name Phanphakdee

เกิดวันที่ 27 ก.ค. 2542

Date of Birth 27 Jul. 1999

ศาสนา พุทธ

ที่อยู่ 20 หมู่ที่ 3 ต.ตะเคียน อ.บุขันธ์

จ.ศรีสะเกษ

22 มี.ค. 2562

วันออกบัตร

22 Mar. 2019

Date of Issue

รองอธิบดี

(ศาสตราจารย์ ดร.สุพจน์ ไข่มุกด์)

เจ้าพนักงานออกบัตร

26 ก.ค. 2570

วันบัตรหมดอายุ

26 Jul. 2027

Date of Expiry



3305-03-03221616

 บัตรประจำตัวประชาชน Thai National ID Card
เลขประจำตัวประชาชน 1 4599 00627 98 3
Identification Number

ชื่อและนามสกุล น.ส. นรินทร์พร อรัญพงษ์
Name Miss Narinthron
Last name Aranphong
เกิดวันที่ 28 มิ.ย. 2540
Date of Birth 28 Jun. 1997
ศาสนา พุทธ

สูง 80 ซม. 10 ต.อัครคำ อ.โพธิ์ชัย
จ.ร้อยเอ็ด
31 มี.ค. 2566
วันออกบัตร
27 Mar. 2023
Date of Issue

(นายแพทย์ รุ่งโรจน์ อัครคำ)
เจ้าพนักงานออกบัตร

27 มิ.ย. 2574
วันหมดอายุ
27 Jun. 2031
Date of Expiry

1305-06-03311110



บัตรประจำตัวประชาชน Thai National ID Card

เลขประจำตัวประชาชน 1 5712 00033 18 7

Identification Number

ชื่อตัวและชื่อสกุล น.ส. โฉมฤดี สีหาเวช

Name Miss Chomluddee

Last name Seehawet

เกิดวันที่ 20 ส.ค. 2529

Date of Birth 20 Aug. 1986

ศาสนา พุทธ

ที่อยู่ 189 หมู่ที่ 4 ต.เมืองราย อ.พญาเม็งราย

จ.เชียงราย

31 มี.ค. 2566

วันออกบัตร

31 Mar. 2023

Date of Issue

(นางแผนจิตน์ รอดสุคนธ์)
เจ้าพนักงานออกบัตร

19 ส.ค. 2574

วันบัตรหมดอายุ

19 Aug. 2031

Date of Expiry



1306-04-03311105



บัตรประจำตัวประชาชน Thai National ID Card
เลขประจำตัวประชาชน Identification Number 1 6299 00143 68 2

ชื่อตัวและชื่อสกุล นาย กิจวัช มีชัย

Name Mr. Kitthawat

Last name Michai

เกิดวันที่ 3 พ.ย. 2531

Date of Birth 3 Nov. 1988

ศาสนา พุทธ

ที่อยู่ 18 หมู่ที่ 12 ต.เทพนคร อ.เมืองกำแพงเพชร

จ.กำแพงเพชร

5 ม.ค. 2565

วันออกบัตร

5 Jan. 2022

Date of Issue

(นายอนุคม จงจิระ)

เจ้าพนักงานออกบัตร

2 พ.ย. 2573

วันบัตรหมดอายุ

2 Nov. 2030

Date of Expiry



1305-04-01051047



บัตรประจำตัวประชาชน Thai National ID Card

เลขประจำตัวประชาชน Identification Number 2 3008 01031 22 6

ชื่อตัวและชื่อสกุล นาย ไชยณรงค์ เยี่ยมสันเทียะ

Name Mr. Chainarong

Last name Yiamsanthia

เกิดวันที่ 11 มี.ค. 2542

Date of Birth 11 Mar. 1999

ศาสนา พุทธ

ที่อยู่ 230 หมู่ที่ 3 ต.โคกเพชรพัฒนา

อ.บ้านจานองค์ จ.ชัยภูมิ

30 มี.ค. 2576

วันออกบัตร

30 Mar. 2023

Date of Issue

นายไชยณรงค์ เยี่ยมสันเทียะ
เจ้าพนักงานปกครอง

10 มี.ค. 2576

วันบัตรหมดอายุ

10 Mar. 2023

Date of Expiry



3607-03-03301361



บัตรประจำตัวประชาชน Thai National ID Card

เลขประจำตัวประชาชน

1 1604 00245 08 3

Identification Number

ชื่อตัวและชื่อสกุล นาย ณัฐพล หมาบุญ

Name Mr. Nattaphon

Last name Maiboon

เกิดวันที่ 26 พ.ค. 2542

Date of Birth 26 May 1999

ศาสนา พุทธ

ที่อยู่ 50 หมู่ที่ 5 ต.วังใหญ่ อ.วิเชียรบุรี

จ.เพชรบูรณ์

13 เม.ย. 2565

วันออกบัตร

13 Apr 2022

Date of Issue

(นายณณณ จงจิระ)
เจ้าพนักงานออกบัตร

25 พ.ค. 2573

วันบัตรหมดอายุ

25 May 2030

Date of Expiry



6705-04-04131112

 **บัตรประจำตัวประชาชน Thai National ID Card**
เลขประจำตัวประชาชน 1 3310 00158 78 6
Identification Number

ชื่อตัวและชื่อสกุล **นาย คาวี ผางนุย**
Name **Mr. Kawee**
Last name **Phangnui**
เกิดวันที่ **5 ส.ค. 2533**
Date of Birth **5 Aug. 1990**
ศาสนา พุทธ

ที่อยู่ **45 หมู่ที่ 10 ต.โคกหล่าม อ.อุทุมพรพิสัย**
จ.ศรีสะเกษ
18 ส.ค. 2564
วันหมดอายุ
18 Sep. 2021
Date of Expiry

(นายณานันท์ จงจิระ)
เจ้าพนักงานออกบัตร

4 ส.ค. 2572
วันบัตรหมดอายุ
4 Aug. 2029
Date of Expiry

4003-05-03181022



บัตรประจำตัวประชาชน Thai National ID Card
เลขประจำตัวประชาชน 3 4121 00036 57 3
Identification Number

ชื่อตัวและชื่อสกุล นาย อัครม ชมกลิ่น



Name Mr. Arkhom

Last name Chomklin

เกิดวันที่ 7 ก.พ. 2522

Date of Birth 7 Feb. 1979

ศาสนา พุทธ

ที่อยู่ 204 หมู่ที่ 6 ต.วังตะเพี อ.หนองบัวระเหว

จ.ชัยภูมิ

4 มี.ย. 2553

วันออกบัตร

4 Jun. 2020

Date of Issue

(นายธนาคม จงจิระ)
เจ้าพนักงานเอกสาร

6 ก.พ. 2572

วันบัตรหมดอายุ

6 Feb. 2029

Date of Expiry



8303-02-06041027



บัตรประจำตัวประชาชน Thai National ID Card

เลขประจำตัวประชาชน 3 6706 00499 05 6

Identification Number

ชื่อตัวและชื่อสกุล น.ส. ลมฤดี คำทอง



Name Miss Lomluedee

Last name Kakong

เกิดวันที่ 3 ก.ค. 2520

Date of Birth 3 Jul. 1977

ศาสนา พุทธ



ถือ 20 หมู่ที่ 16 ต.สระกรวด อ.ศรีเทพ

จ.เพชรบูรณ์

25 พ.ย. 2563

วันหมดอายุ

25 Nov. 2020

Date of issue

Signature
(นายณัฏฐ์ จงจิระ)
เจ้าพนักงานออกบัตร

2 ก.ค. 2572

วันบัตรหมดอายุ

2 Jul. 2029

Date of Expiry

8303-02-11251343



บัตรประจำตัวประชาชน Thai National ID Card

เลขประจำตัวประชาชน 3 6706 00534 53 6
Identification Number

ชื่อตัวและชื่อสกุล น.ส. โชติমন พิขุนทด



Name Miss Chotimon

Last name Phikhunthod

เกิดวันที่ 2 พ.ค. 2523

Date of Birth 2 May 1980

ศาสนา พุทธ

ที่อยู่ 1 หมู่ที่ 17 ต.สระกรวด อ.ศรีเทพ

จ.เพชรบูรณ์

21 ต.ค. 2564

วันออกบัตร

21 Oct. 2021

Date of Issue

(นายธนาคม จงจิระ)
เจ้าพนักงานออกบัตร

1 พ.ค. 2573

วันบัตรหมดอายุ

1 May 2030

Date of Expiry



6706-04-10211453

 **บัตรประจำตัวประชาชน** Thai National ID Card
เลขประจำตัวประชาชน 1 3310 00114 42 8

ชื่อตัวและชื่อสกุล **นาย ชาทรี ผางนุญ**
ชื่อ Mr. Chatree Phangnu
เกิดวันที่ 25 พ.ย. 2530
Date of Birth 25 NOV 1987

ที่อยู 45 หมู่ที่ 10 ต.โคกหล่าม อ.อุทุมพรพิสัย
จ.ศรีสะเกษ
9 พ.ย. 2555
วันออกบัตร

24 พ.ย. 2563
วันหมดอายุ

3310-01-11001401

0506/11.01.11-49



บัตรประจำตัวประชาชน Thai National ID Card

เลขประจำตัวประชาชน Identification Number 1 4601 00127 06 6

ชื่อตัวและชื่อสกุล น.ส. พรพิไล สอนนอก

Name Miss Phonphilai

Last name Sonnog

เกิดวันที่ 22 พ.ค. 2531

Date of Birth 22 May 1988

ศาสนา พุทธ

สูง 120 ซม. ที่ 4 ต.สะอาดไชยศรี

อ.ตอขวาง จ.กาฬสินธุ์

3 เม.ย. 2565

วันออกบัตร

3 Apr 2023

Date of Issue

นายสมชาย ใจดี
เลขาผู้อำนวยการ

21 พ.ค. 2574

วันบัตรหมดอายุ

21 May 2031

Date of Expiry



4617-94-04030932

 บัตรประจำตัวประชาชน Thai National ID Card
เลขประจำตัวประชาชน Identification Number 3 6706 00498 69 6

ชื่อและนามสกุล นาง เอี่ยมพร หมายบุญ
Name Mrs. Aueamphon
Last name Maibun
เกิดวันที่ 13 มี.ค. 2520
Date of Birth 13 Mar. 1977
ศาสนา พุทธ

อายุ 50 หมู่ที่ 5 ต.วังใหญ่ อ.วิเชียรบุรี
จ.เพชรบูรณ์
31 มี.ค. 2568
วันออกบัตร
31 Mar. 2023
Date of Issue

(นายแมนรัตน์ รัตนสุคนธ์)
เจ้าพนักงานออกบัตร

12 มี.ค. 2575
วันบัตรหมดอายุ
12 Mar. 2032
Date of Expiry

1305-03-033111

ภาคผนวก ค11

แผนป้องกันและระงับอัคคีภัย





แผนผังแสดงขั้นตอนการดำเนินการเมื่อเกิดเหตุอัคคีภัย
ที่ส่งผลกระทบต่ออาคารจรรยาภายในหน่วยงาน QUINTARA MHy'ZEN PHROMPHONG

